

coraçõesdoBrasil

Pesquisa sobre o Nível de Percepção da População Brasileira sobre os Fatores de Risco das Doenças Cardiovasculares

corações Brasil

Sociedade Brasileira de Cardiologia / FUNCOR
Instituto Vox Populi
AstraZeneca



Sociedade Brasileira de Cardiologia - FUNCOR

Brasil 20/20 - corações saudáveis

Pesquisa sobre o Nível de Percepção da População Brasileira sobre os Fatores de Risco das Doenças Cardiovasculares

Projeto Corações do Brasil



Desenho da PESQUISA

- Amostragem de 1.200 pessoas
- 70 cidades brasileiras
- Duração de 2 semanas
- Fevereiro de 2004

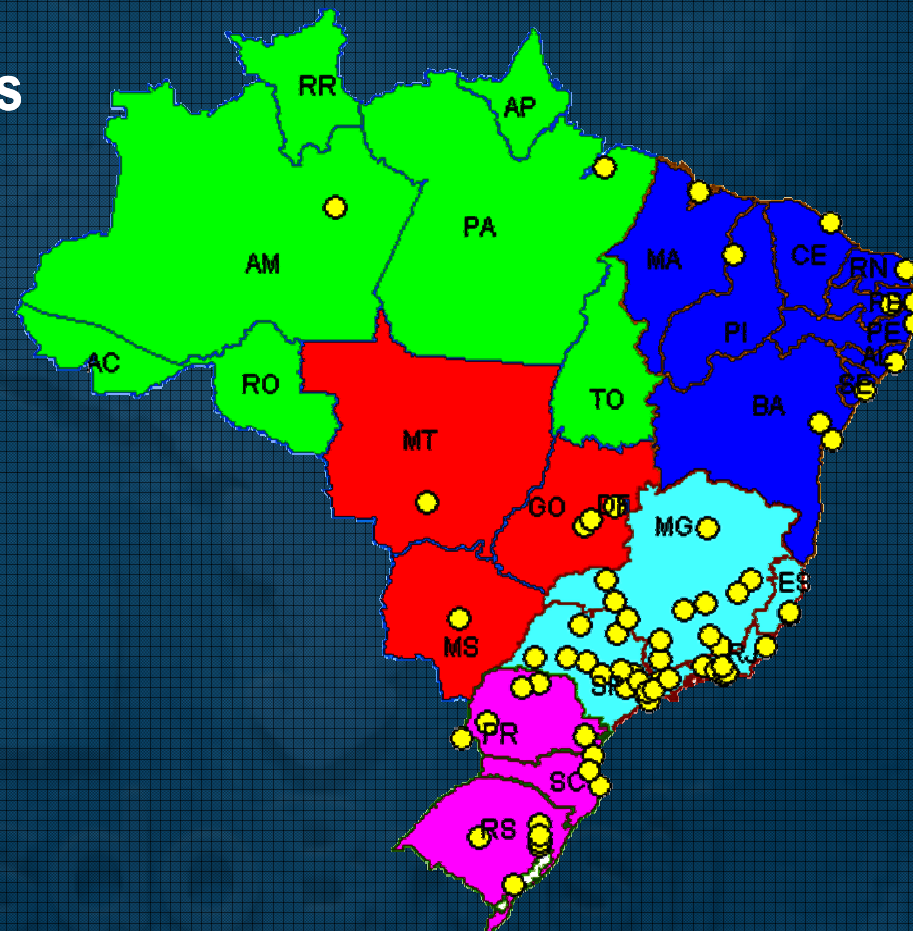

Risco de exposição da população brasileira para doença coronariana

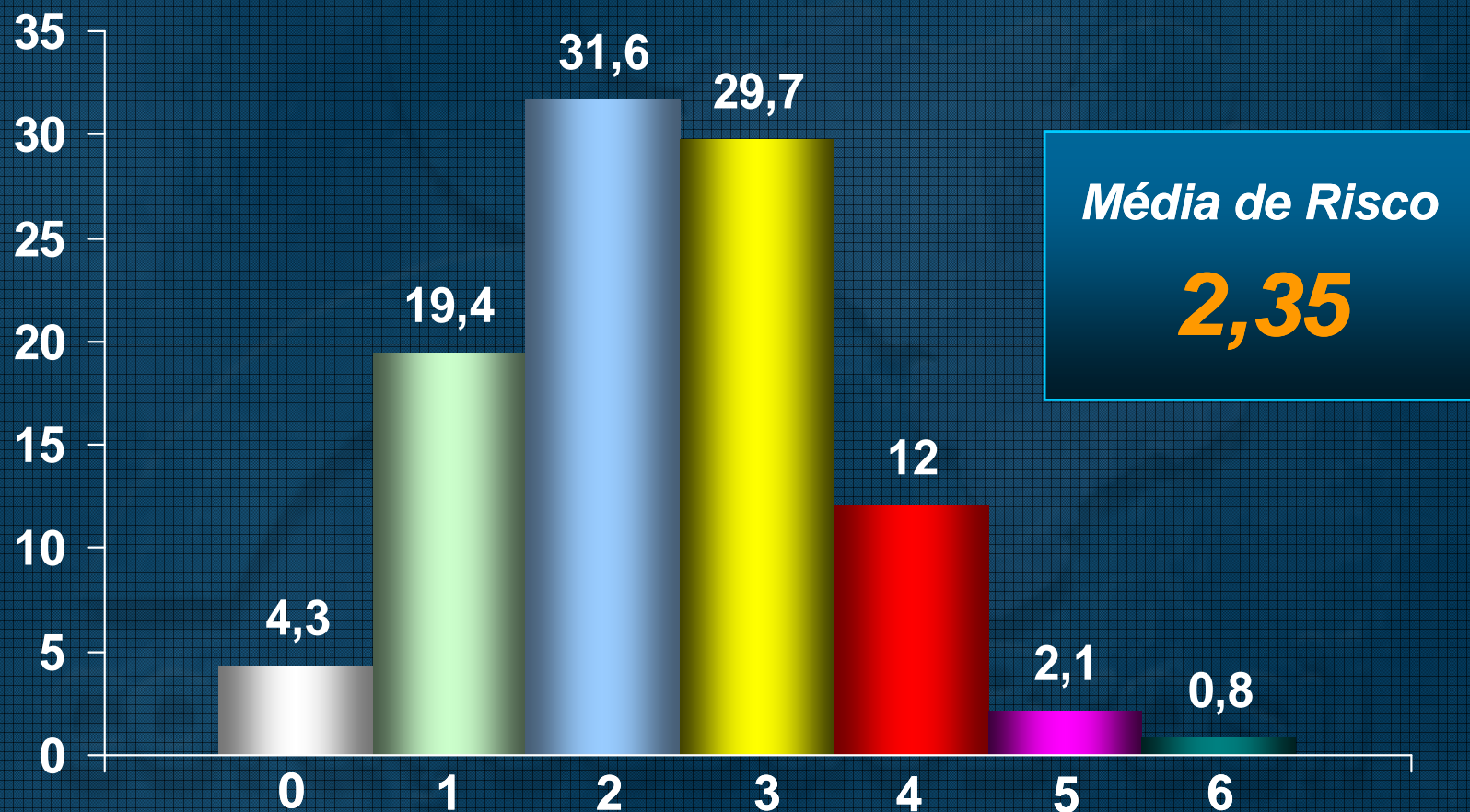

Fatores de risco: fumo, sedentarismo, diabetes, hipertensão, alimentação e colesterol.

Média de Risco da população brasileira para doença coronariana = 2,35

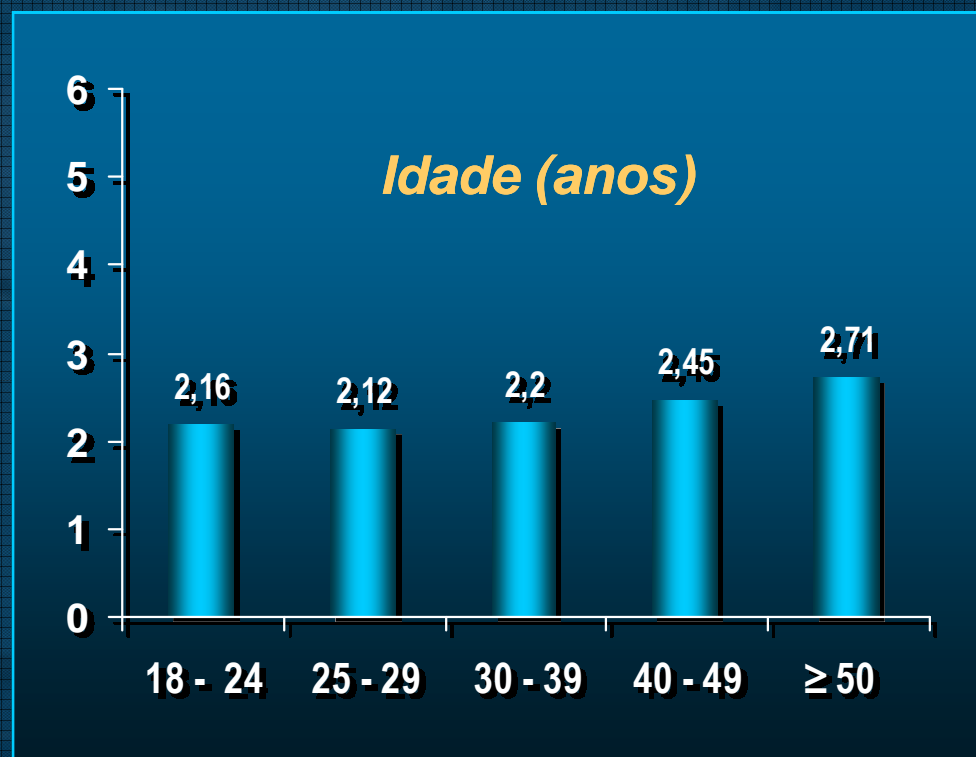
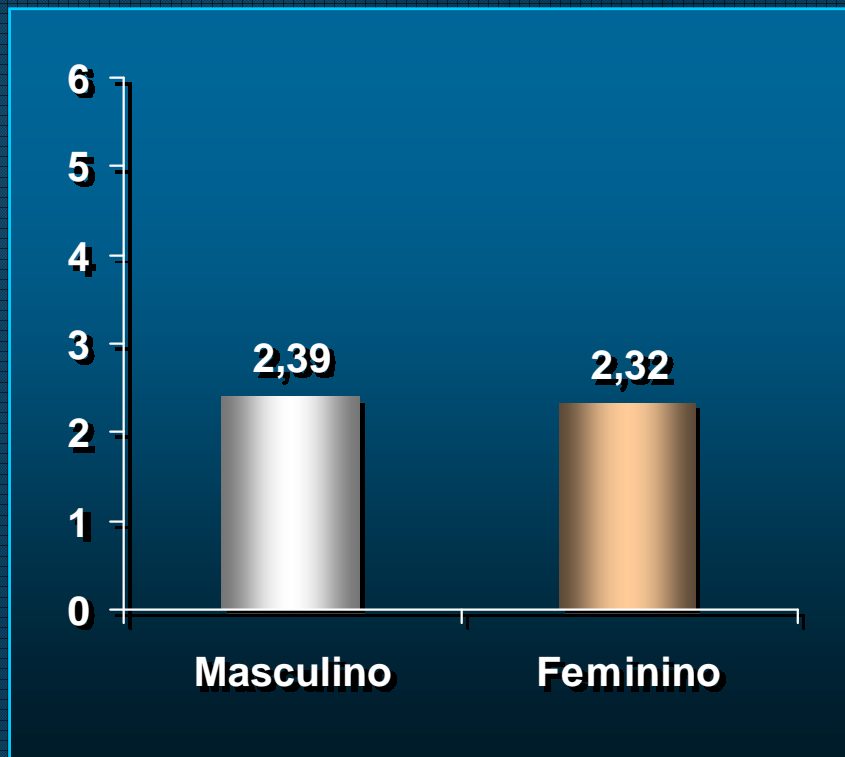

Média de Risco da população brasileira para doença coronariana = 2,35

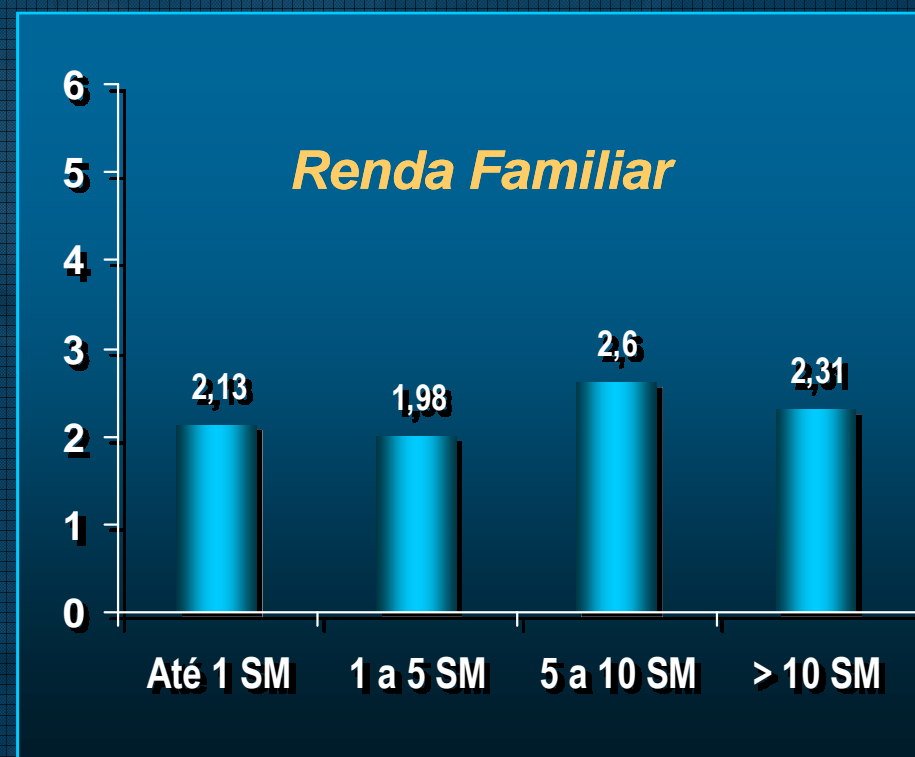
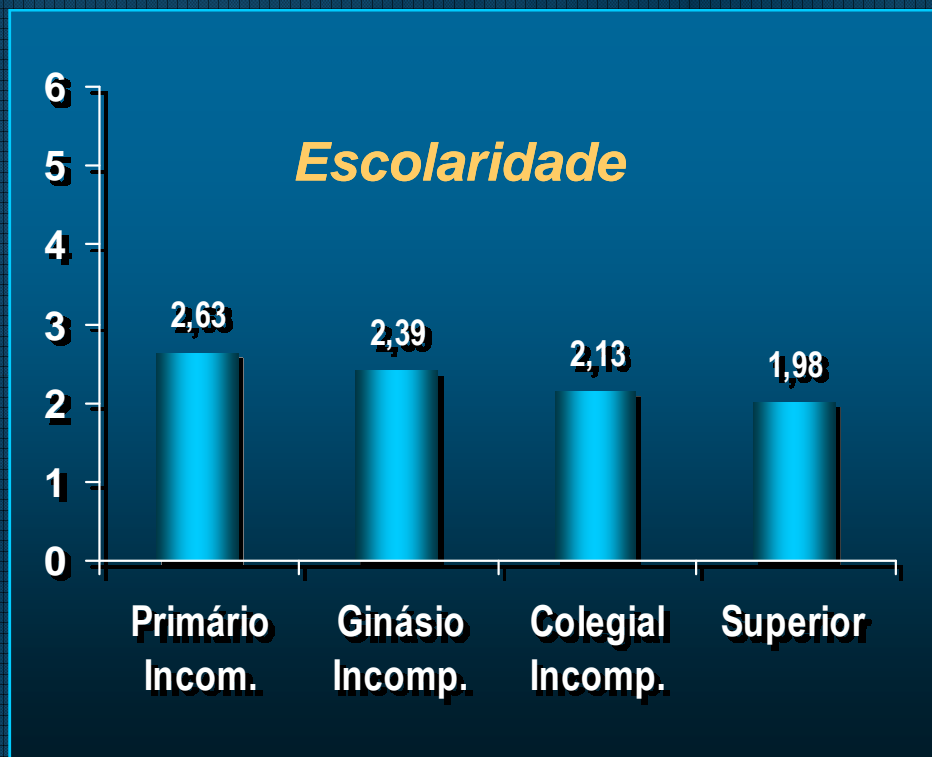

***Média de Risco da população brasileira
para doença coronariana = 2,35***

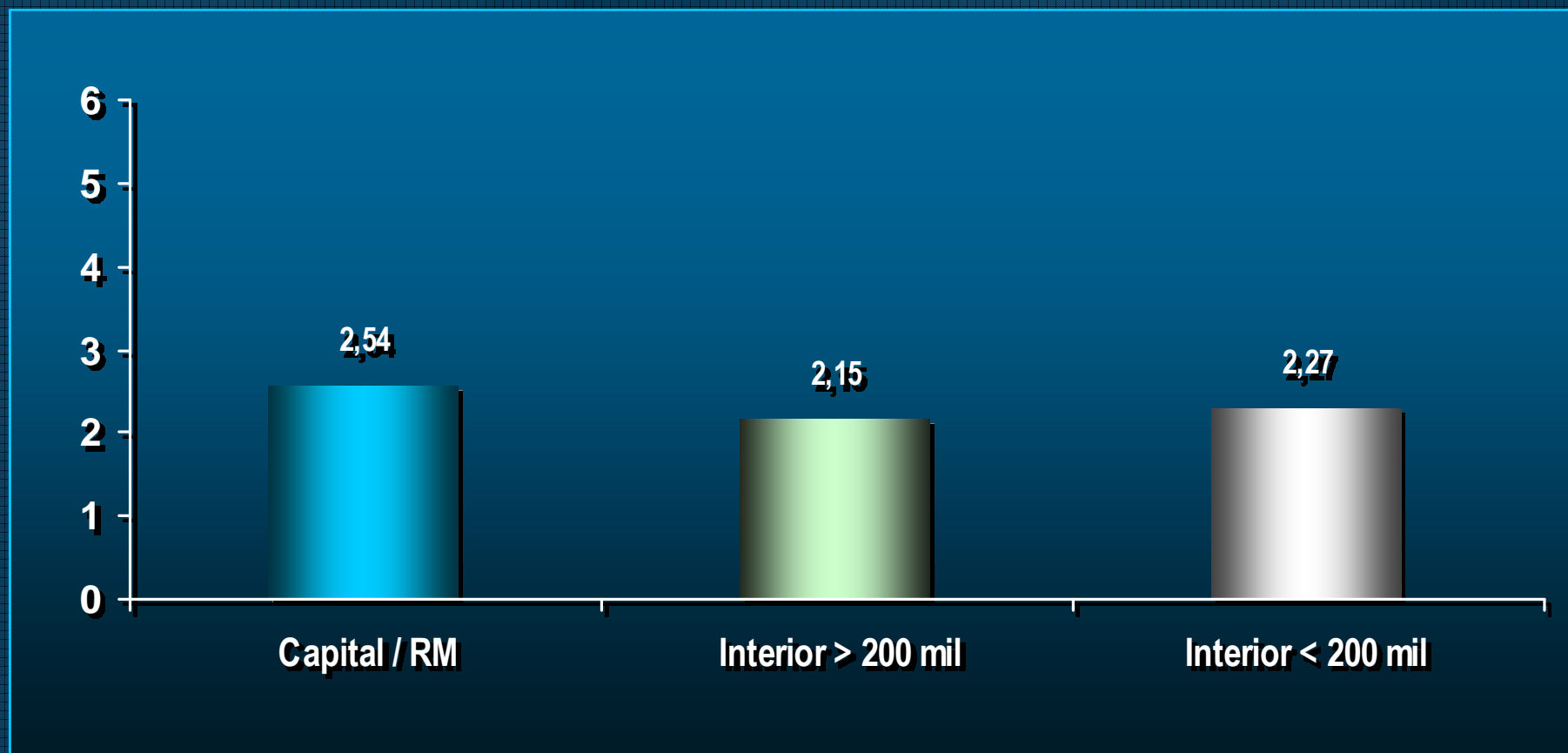

Tipo de Município

Sabe o que **é Colesterol** ?

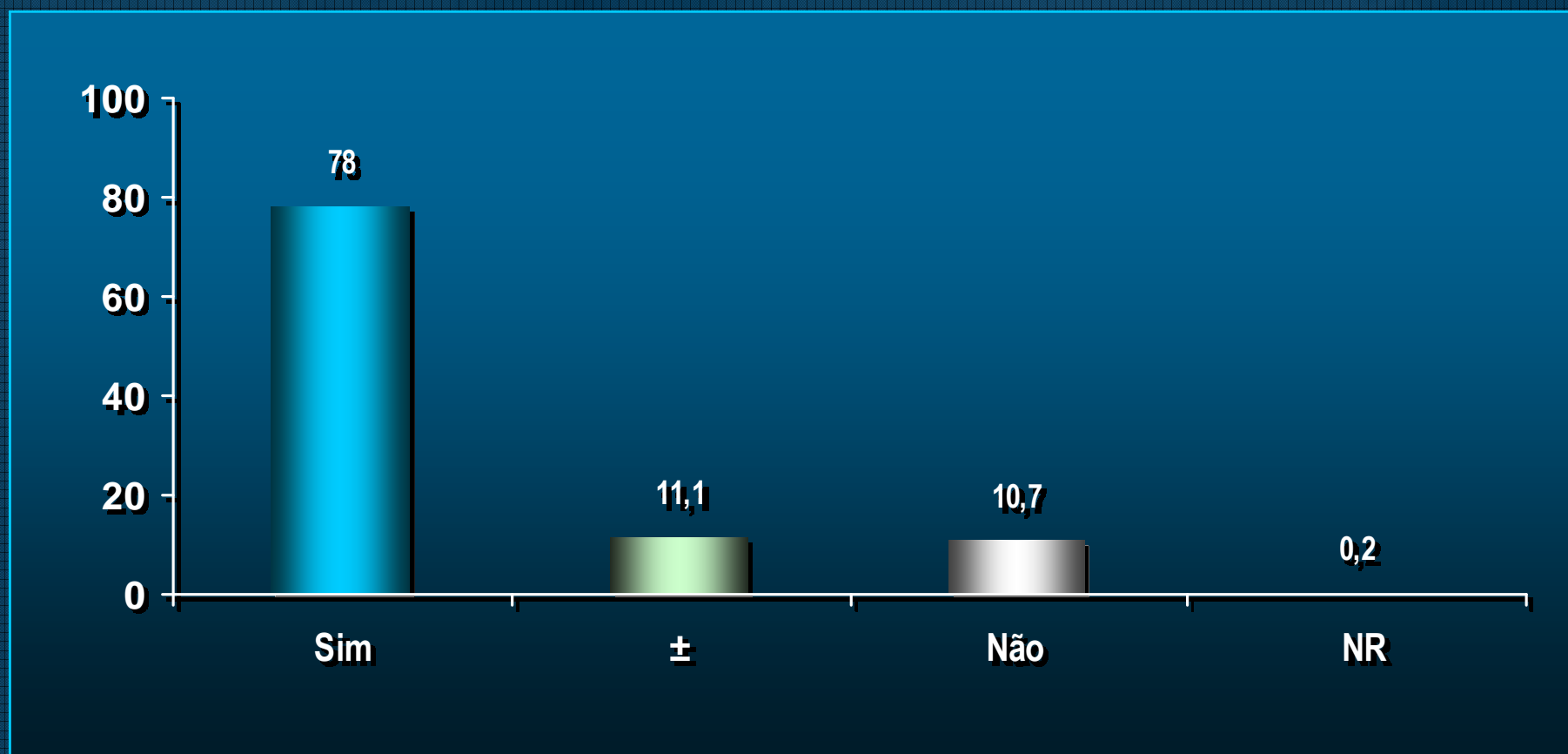

População geral

Já fez Exame de **Colesterol** ?

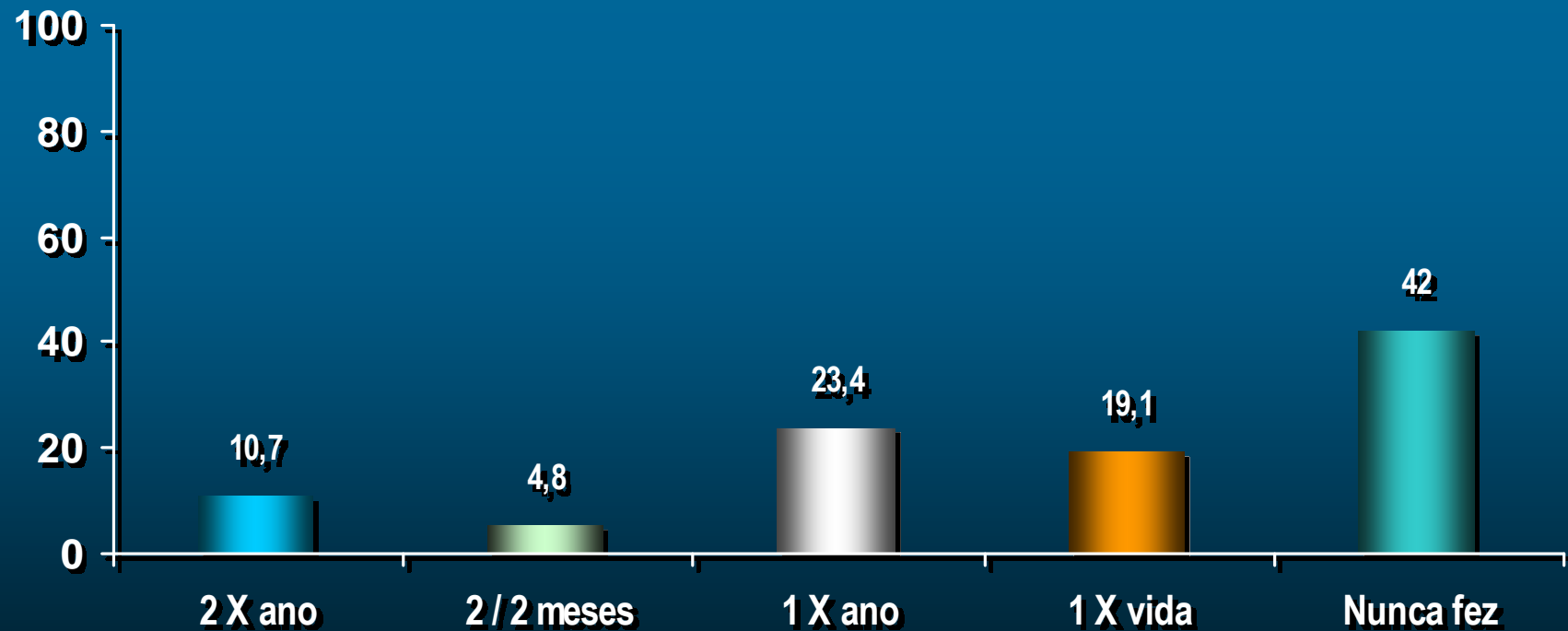

População geral

Colesterol Alto

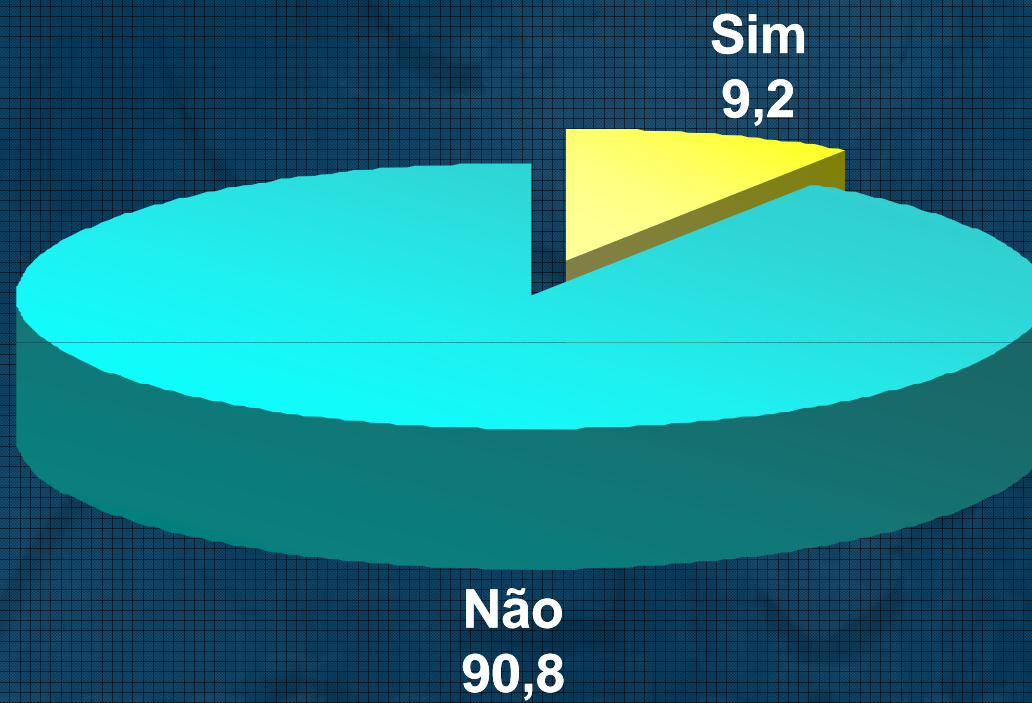

População que tem o Diagnóstico firmado para **Colesterol Alto** e que não está em Tratamento

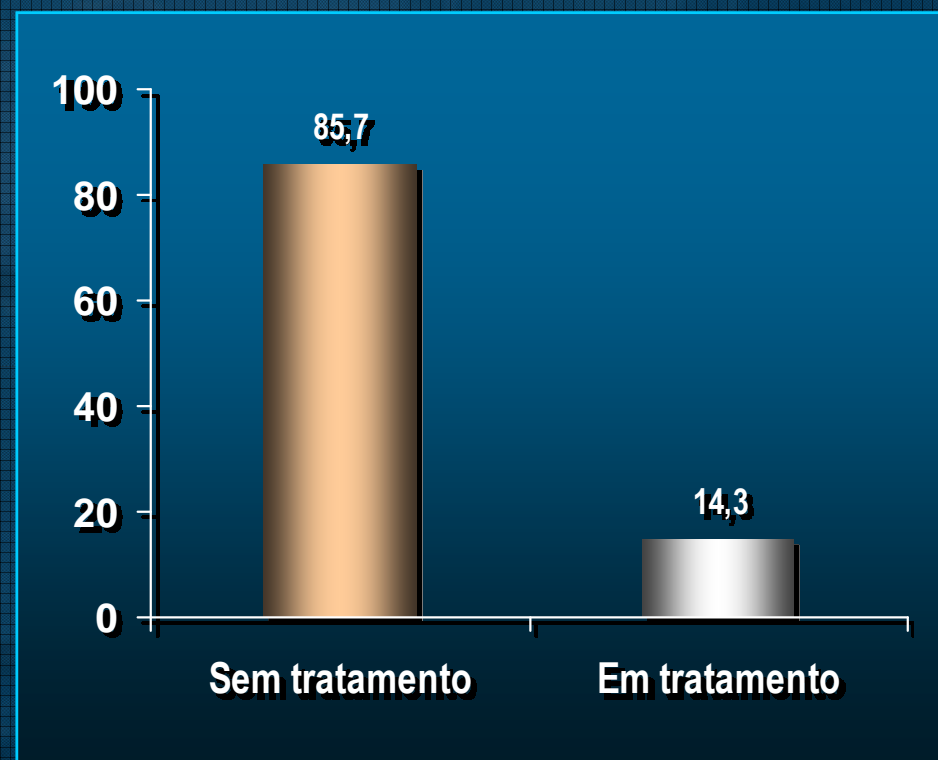
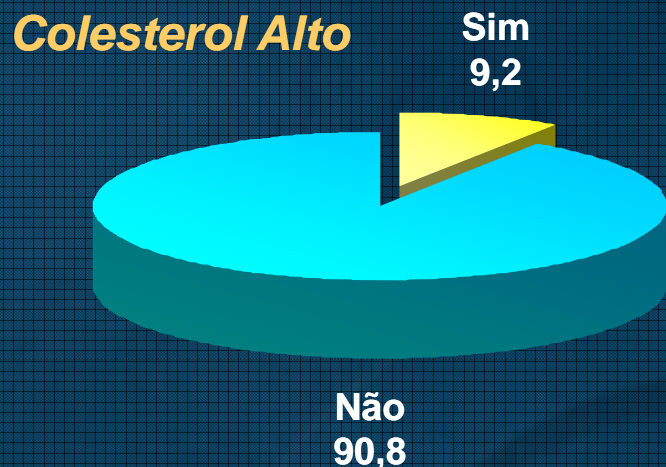

85,7% da População Brasileira que sabe que tem Colesterol elevado, não faz nenhum tipo de Tratamento

População que tem o Diagnóstico firmado para **Colesterol Alto** e que não está em Tratamento

Renda Familiar

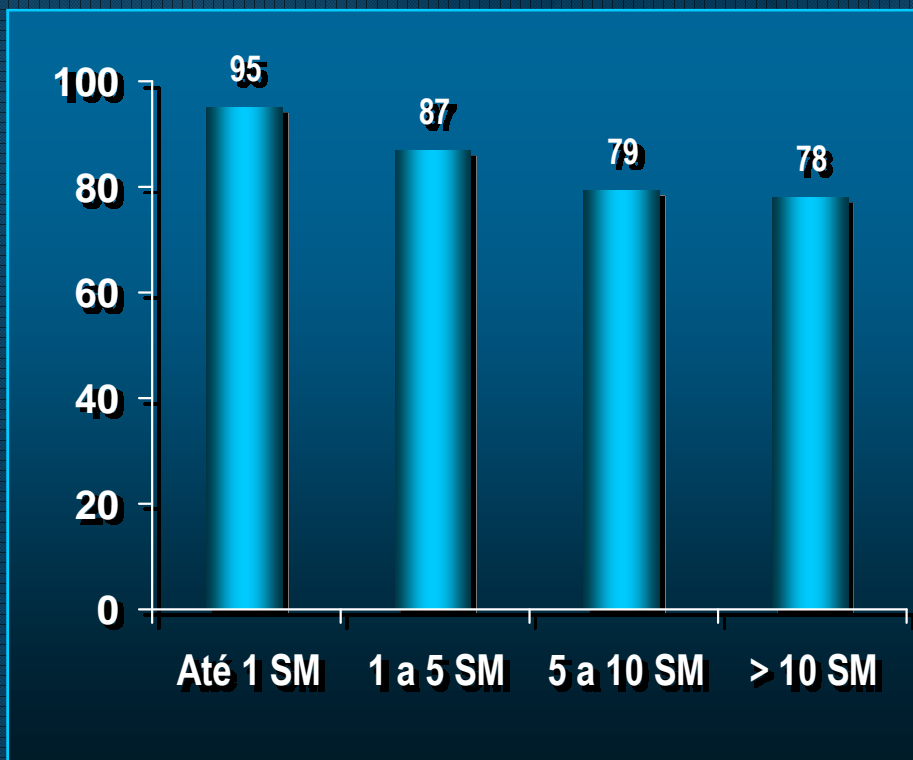

Escolaridade

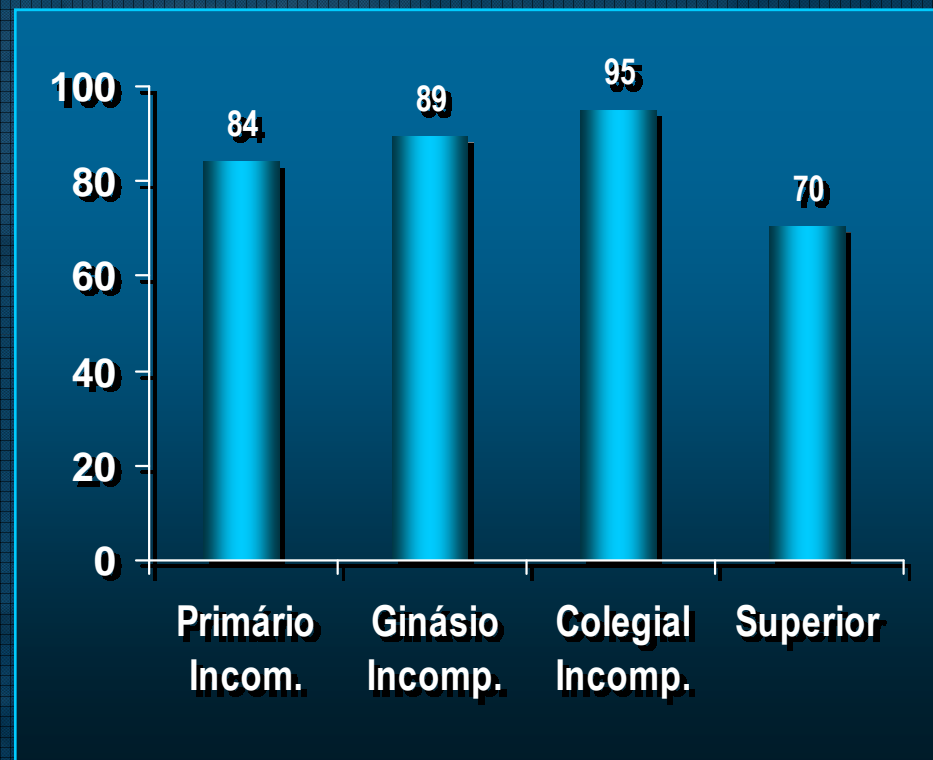

93,0% dos homens e 82,0% das mulheres, que tem diagnóstico de Colesterol elevado, não estão em tratamento

População que tem o Diagnóstico firmado para **Colesterol Alto** e que não está em Tratamento

Idade

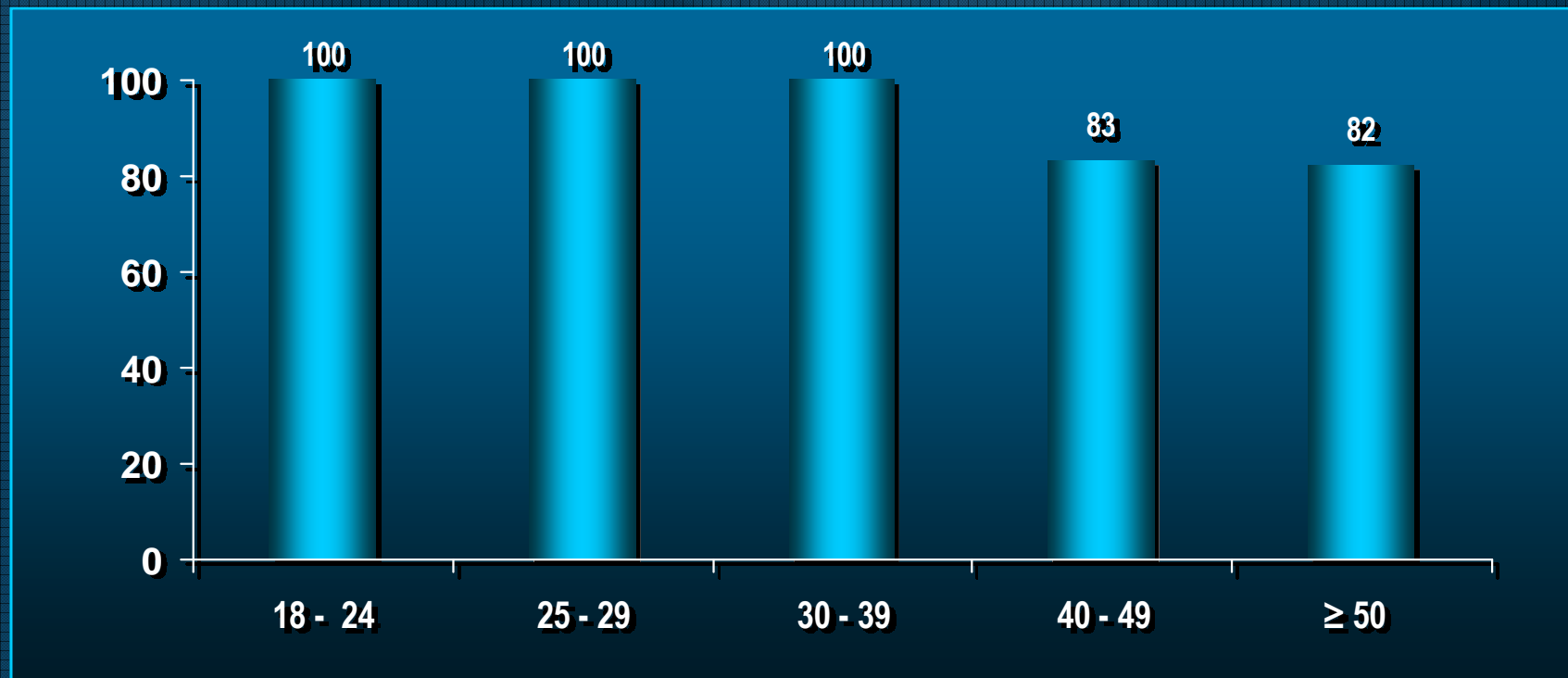

Na população acima de 40 anos, 83% dos indivíduos com colesterol elevado, não estão em tratamento.

Sabe o que é **Colesterol** ?

População que tem o Diagnóstico firmado para **Colesterol Alto** e que não está em Tratamento

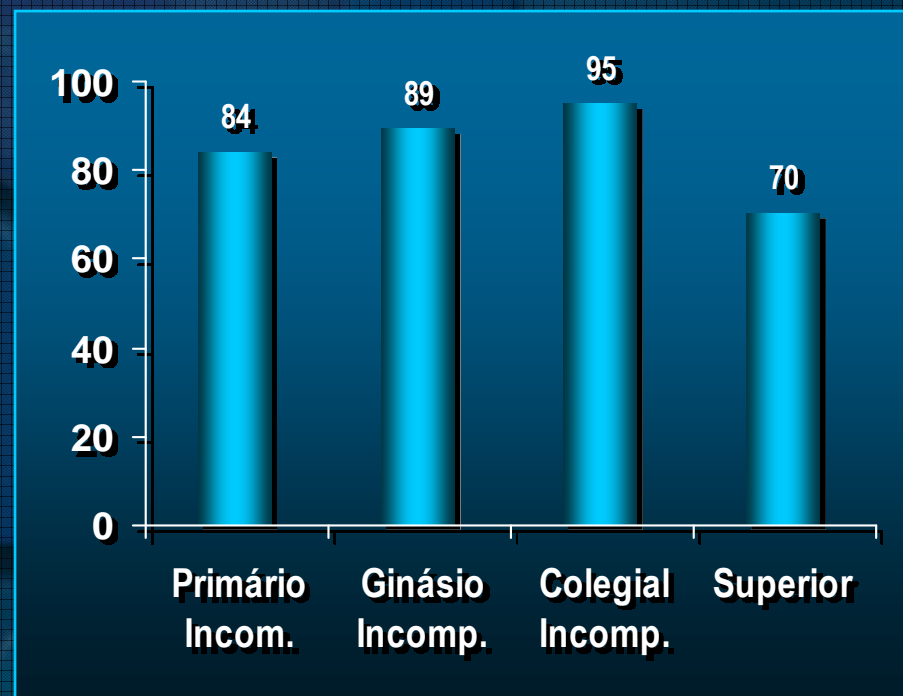
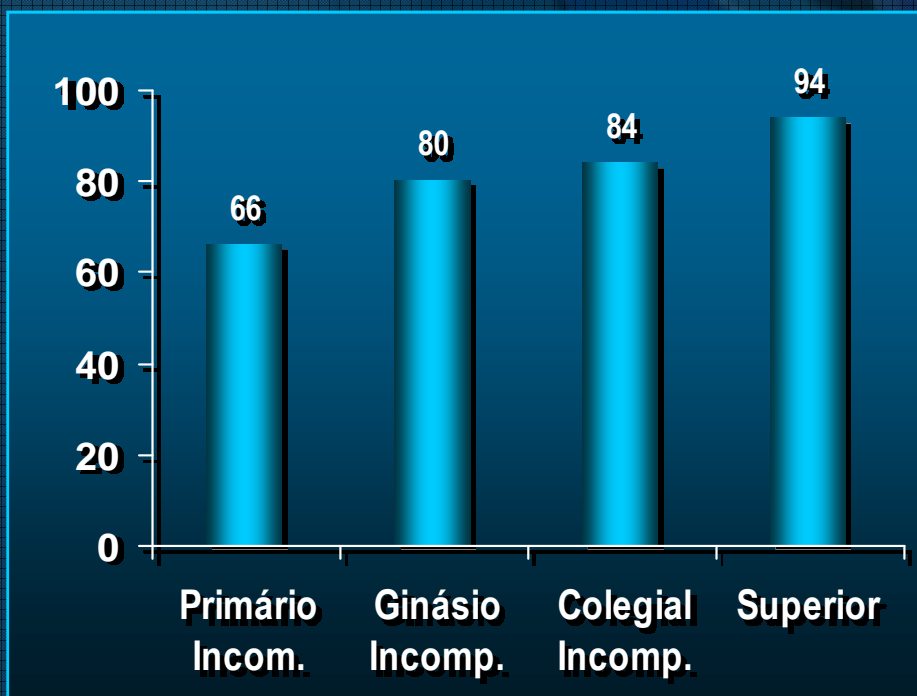

Escolaridade

Sabe o que é **Colesterol** ?

Idade

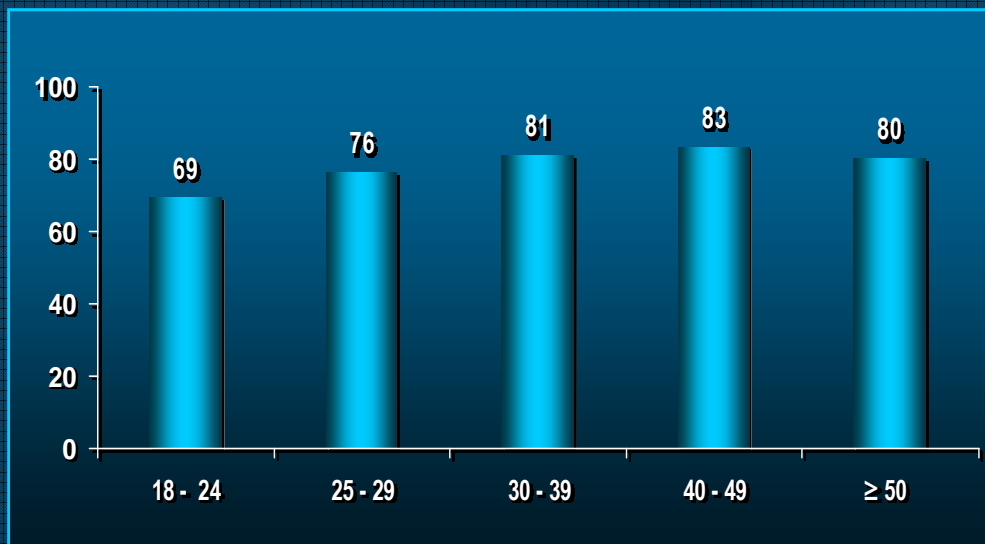

Renda Familiar

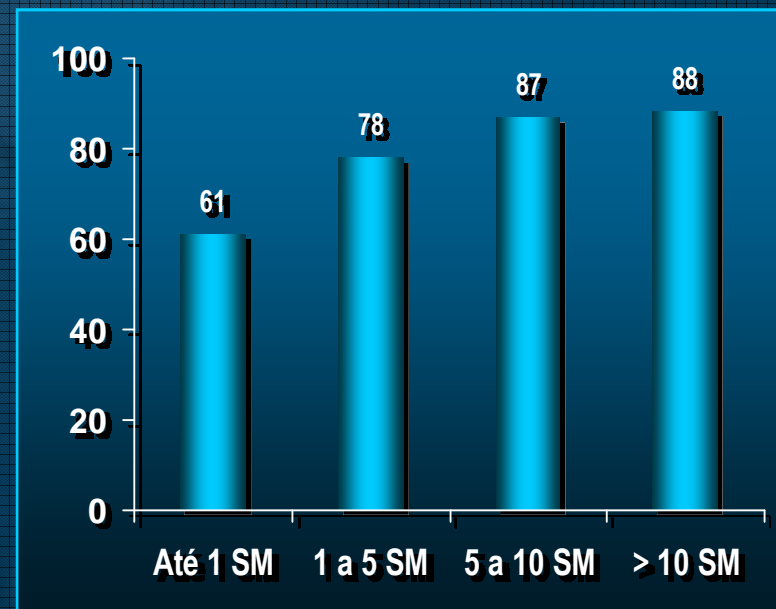

Sabe qual é o **HDL Colesterol** ?

Idade

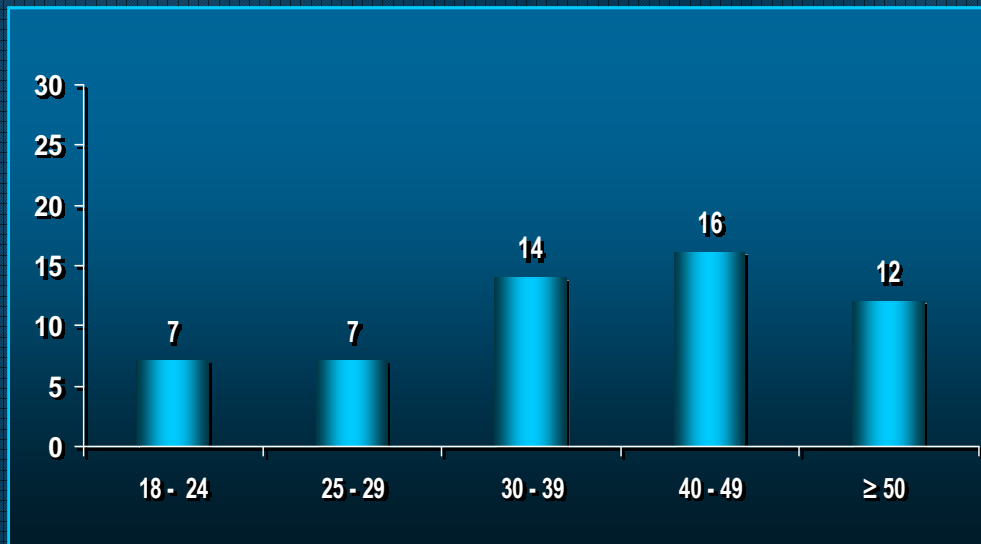

Renda Familiar

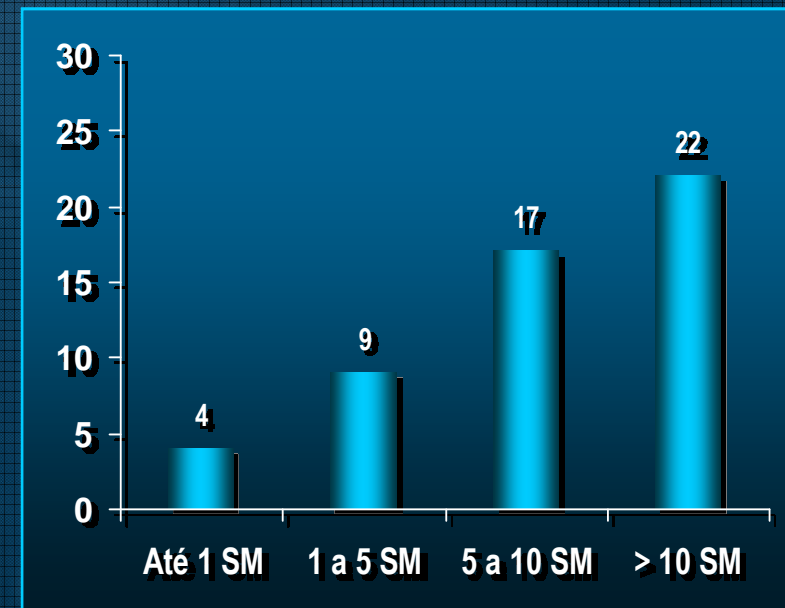

Bom

Já fez *Exame de Colesterol* ?

Idade

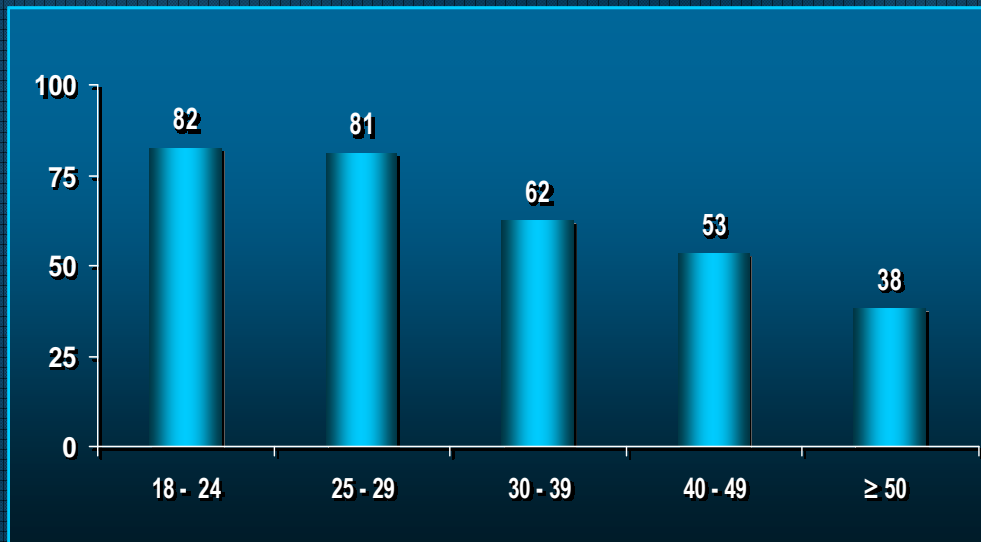

Renda Familiar

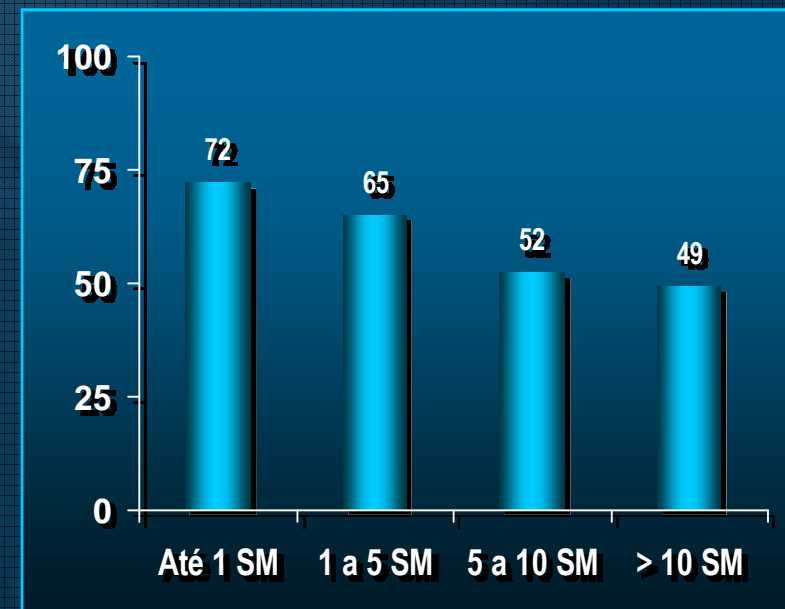

Uma Vez na Vida ou Nunca Fez

Como ficou sabendo informação sobre **Colesterol** ?

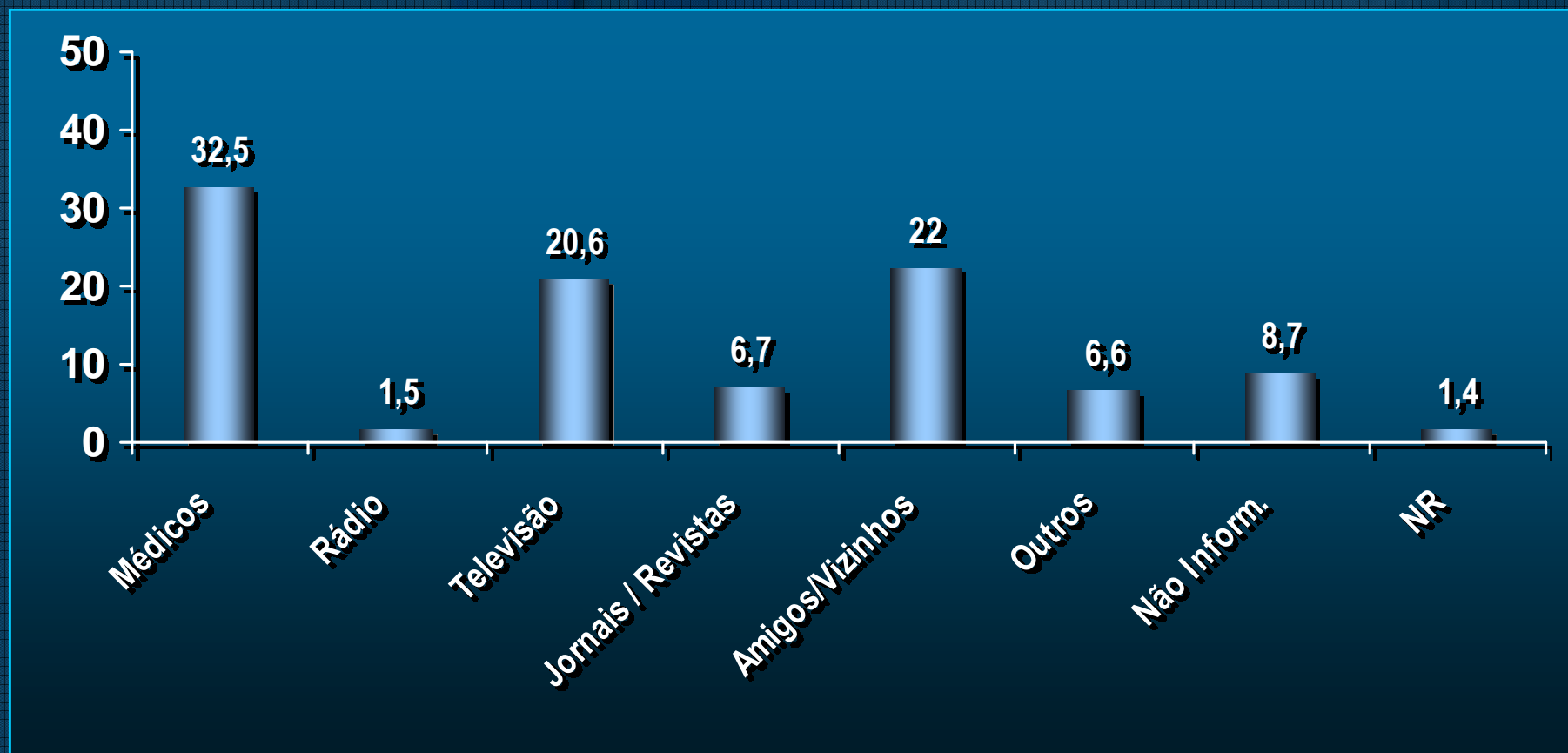

População geral

*População que tem o Diagnóstico firmado para **Colesterol Alto** e que não está em Tratamento*

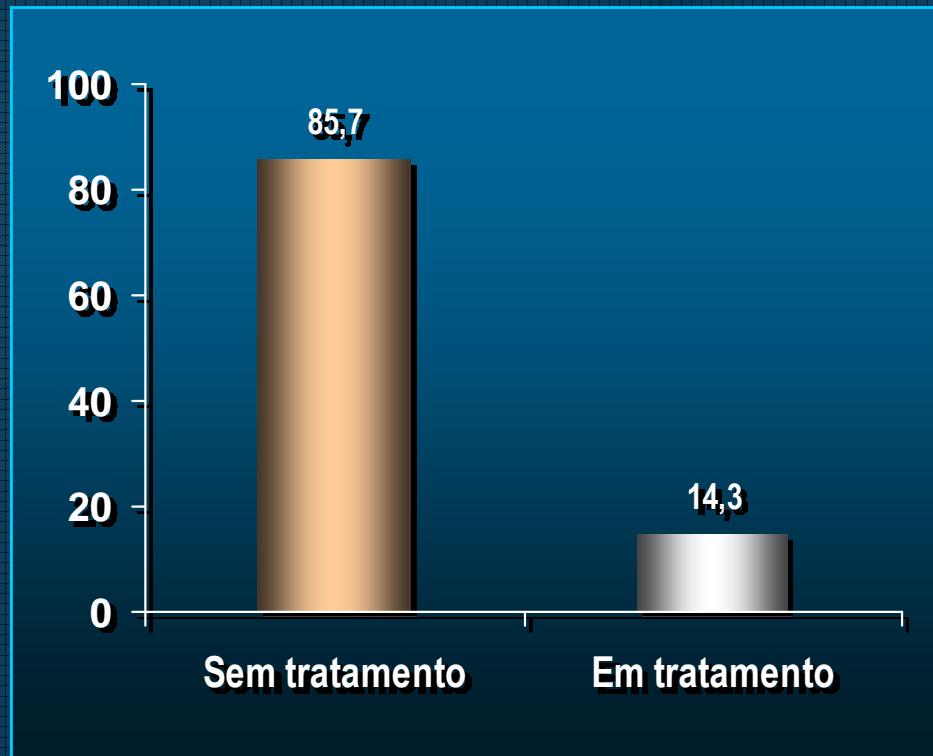

90,9% não fazem nenhuma atividade física

90,0% fumam

95,9% consomem álcool regularmente

85,7% da População Brasileira que sabe que tem Colesterol elevado, não faz nenhum tipo de Tratamento

População que tem o Diagnóstico firmado para **Colesterol Alto** e que não está em Tratamento

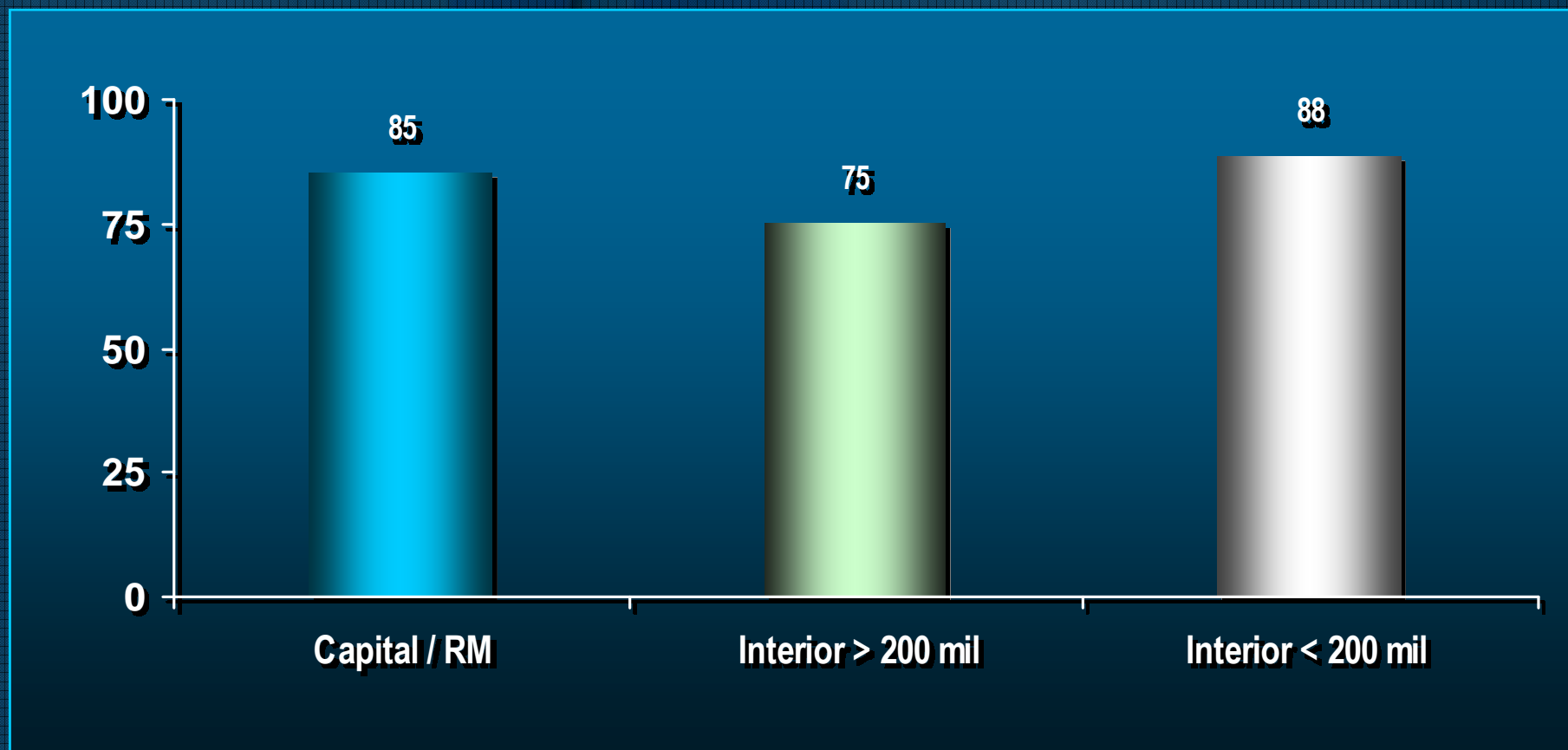

Tipo de Município

Já fumou Cigarros ?

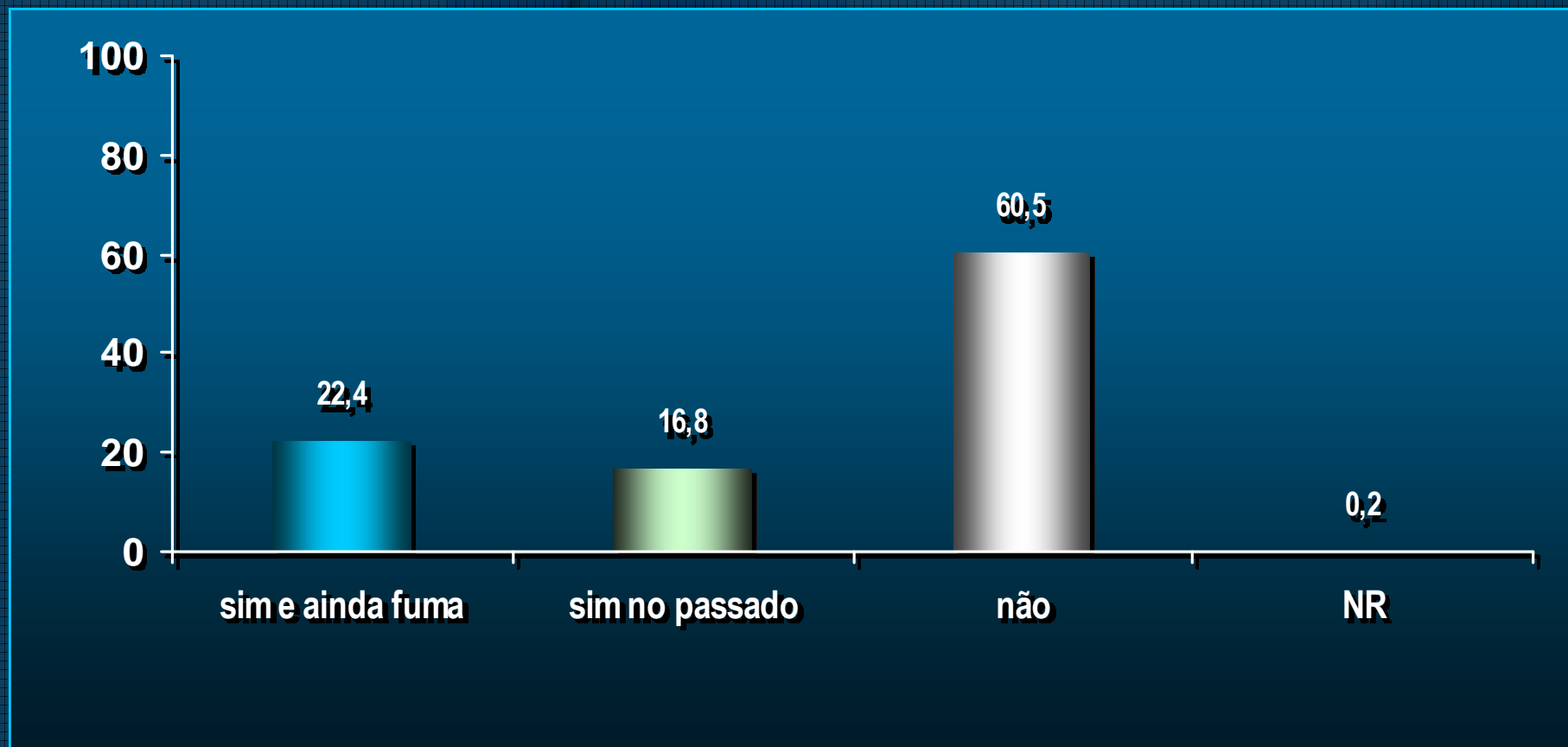

População geral

Você tem *Pressão Alta* ?

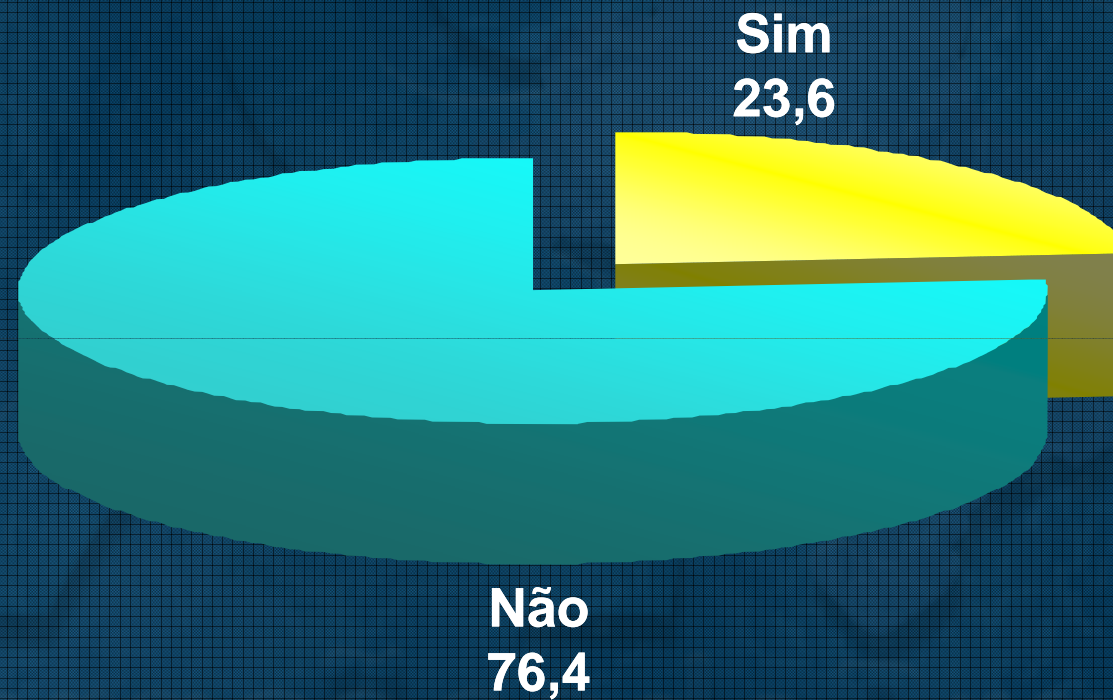

Fatores de Risco associados na população com **Pressão Alta**

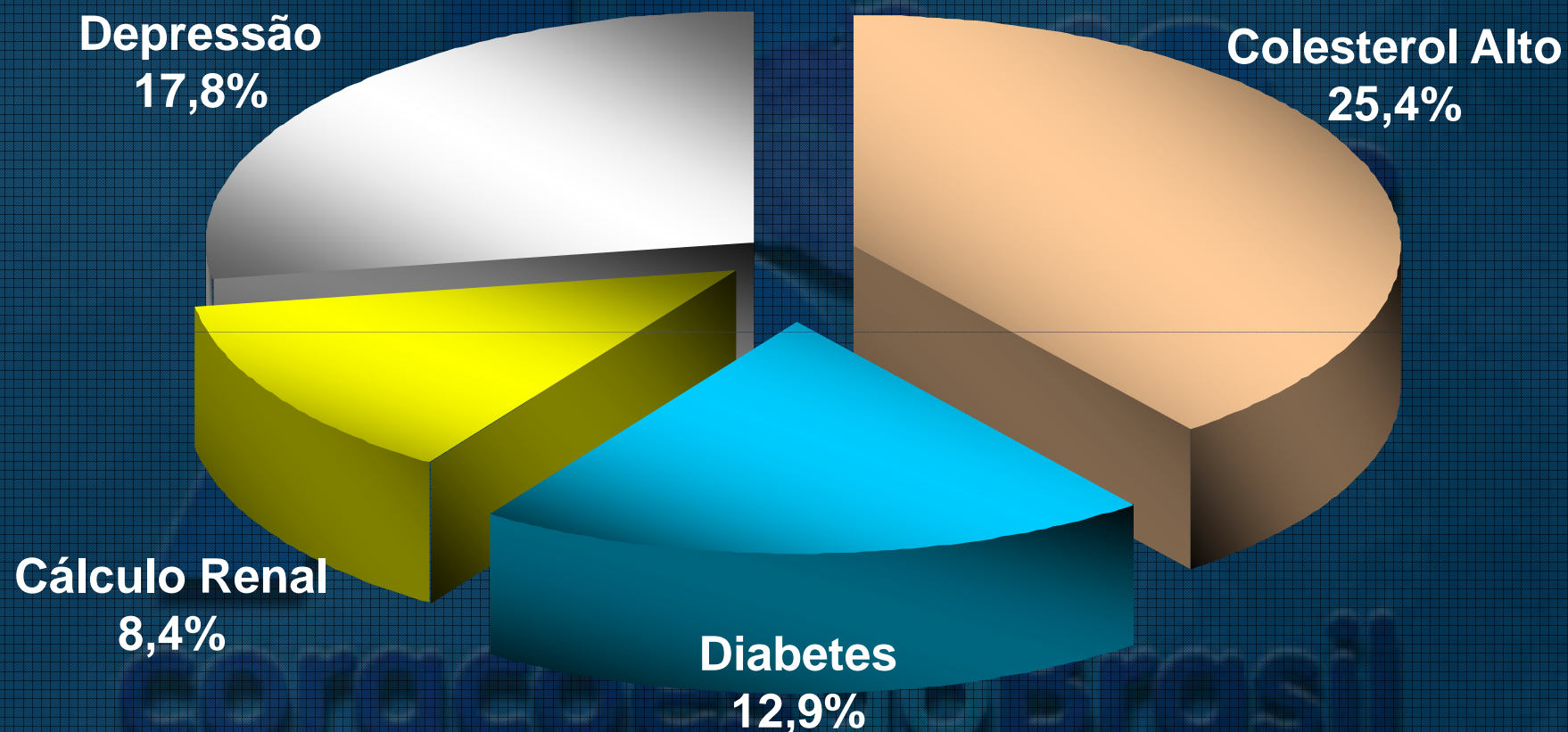

70 municípios (n = 1.201)

População com pressão alta 23,6% (n = 287)

População que tem o Diagnóstico firmado para **Pressão Alta** e que não está em Tratamento

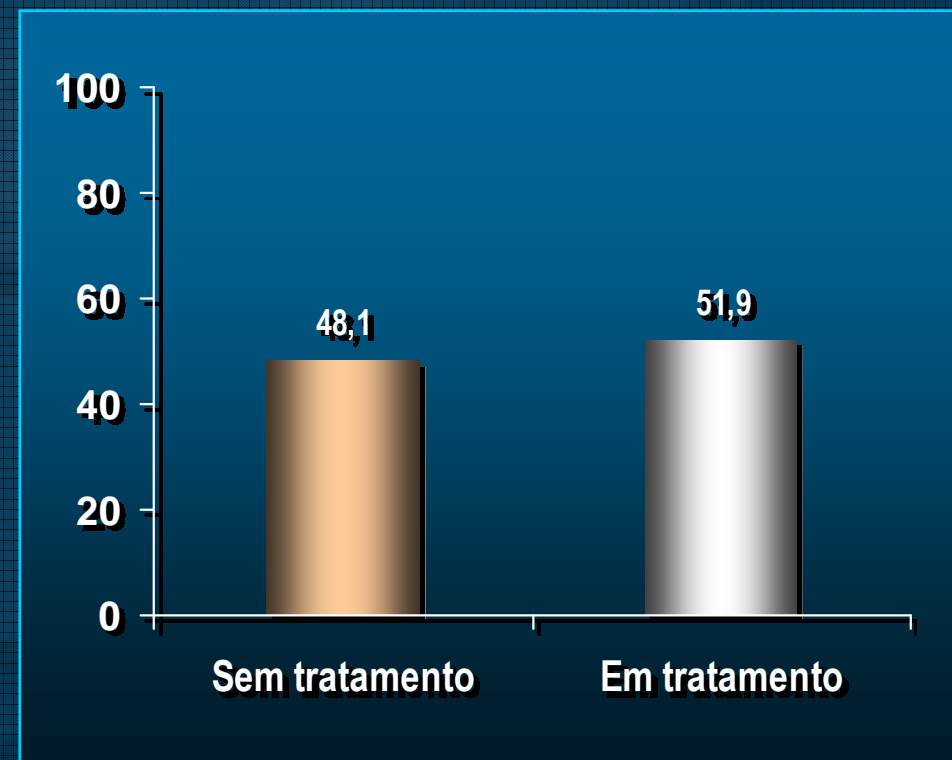
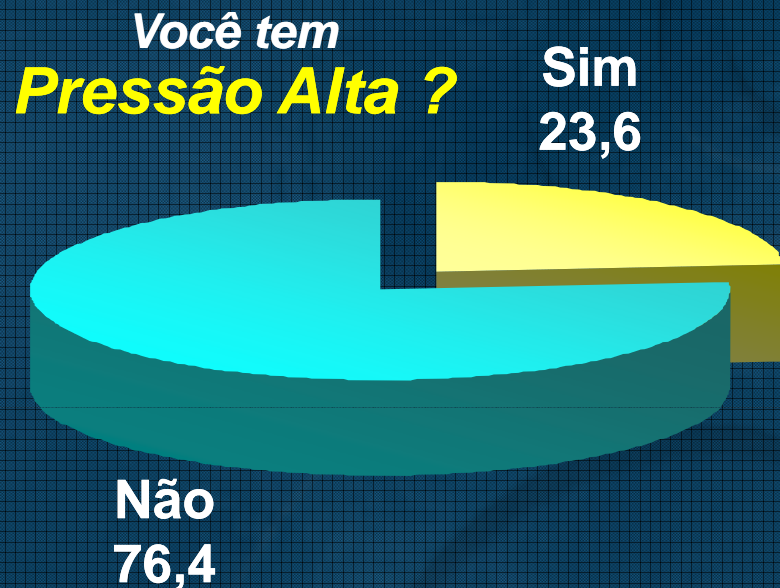

48,1% dos indivíduos com diagnóstico de HA, não estão em tratamento

*População que tem o Diagnóstico firmado para
Pressão Alta e que não está em Tratamento*

Masculino
60,0%

Feminino
40,0%

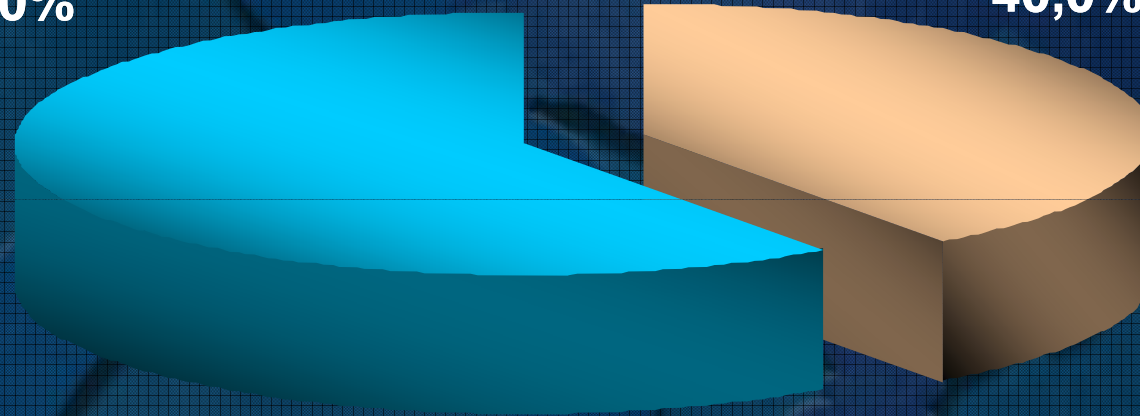

População que tem o Diagnóstico firmado para **Pressão Alta** e que não está em Tratamento

Idade

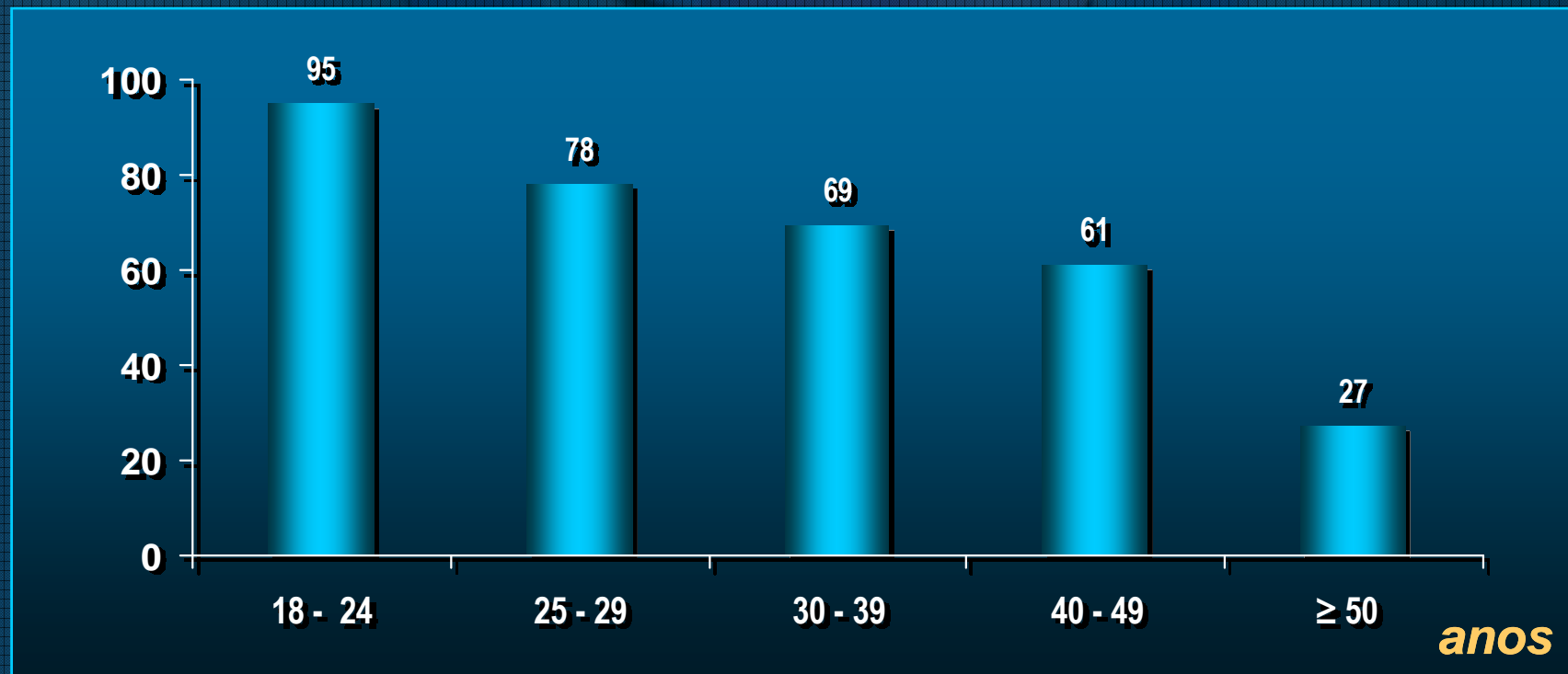

População que tem o Diagnóstico firmado para **Pressão Alta** e que não está em Tratamento

Escolaridade

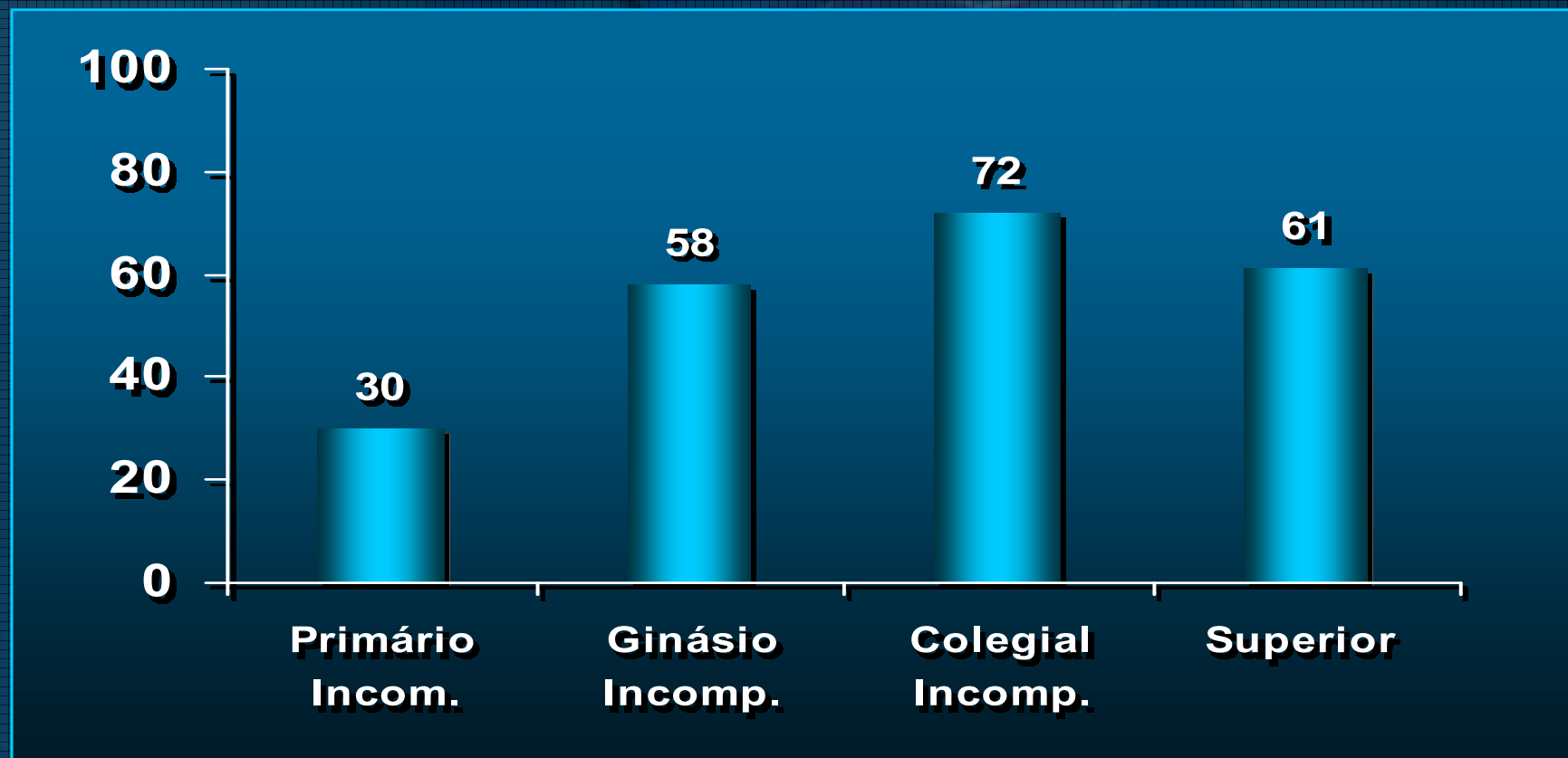

População que tem o Diagnóstico firmado para **Pressão Alta** e que não está em Tratamento

Renda Familiar

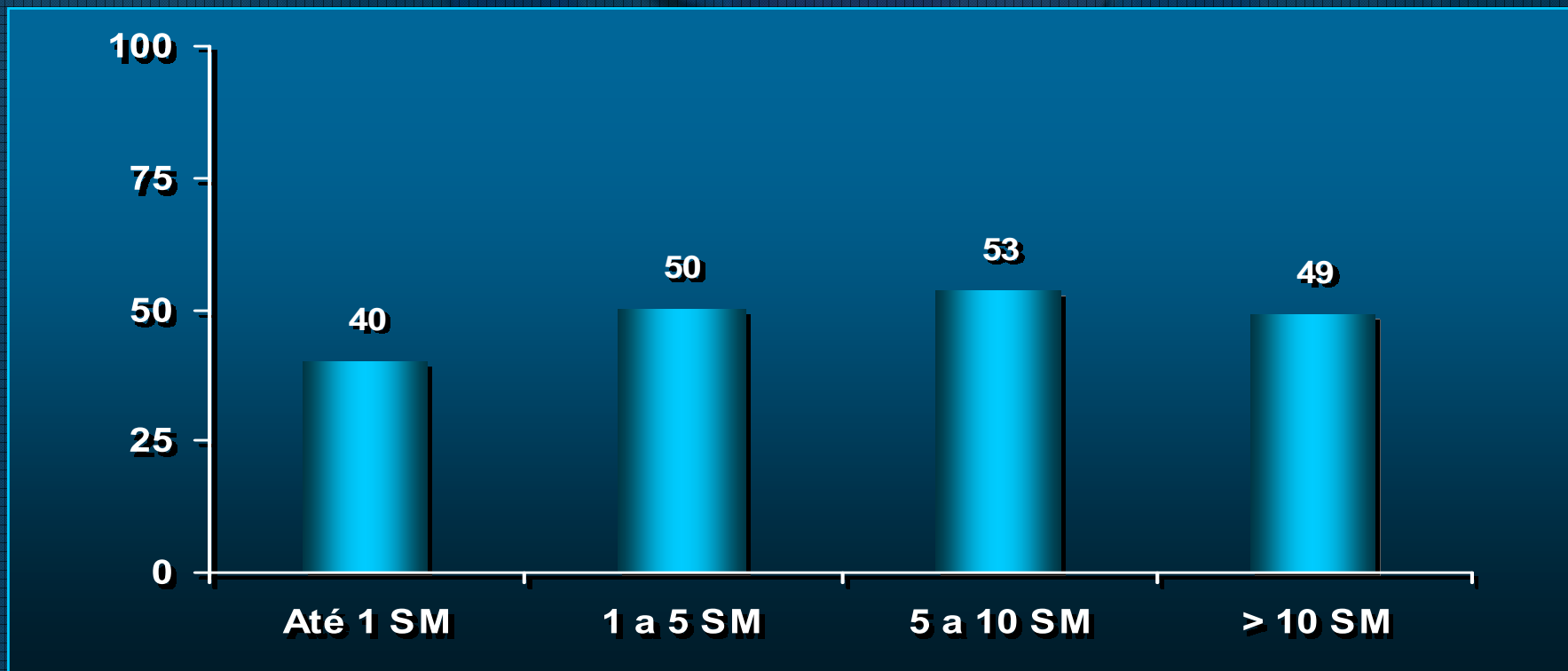

Você tem *Diabetes* ?

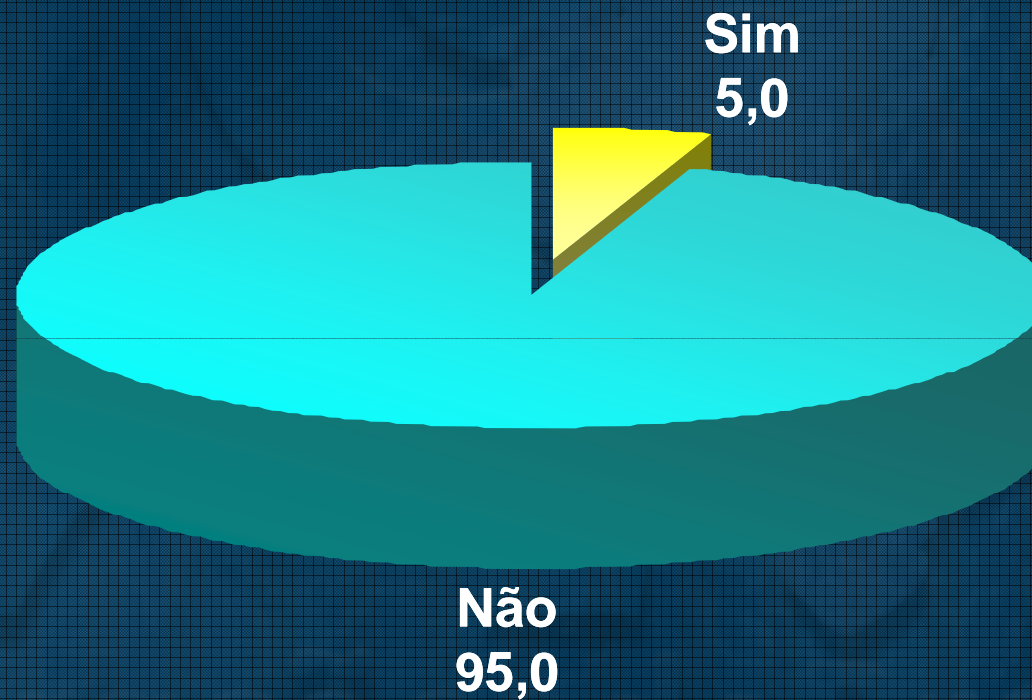

População que tem o Diagnóstico firmado para **Diabetes** e que não está em Tratamento

Você tem **Diabetes** ?

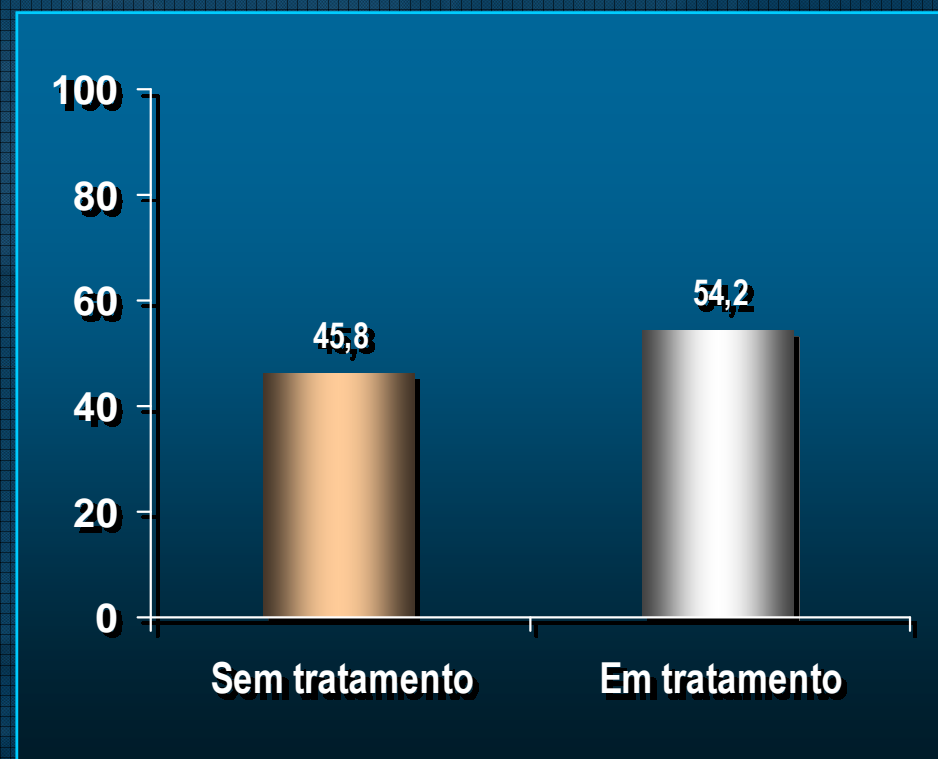
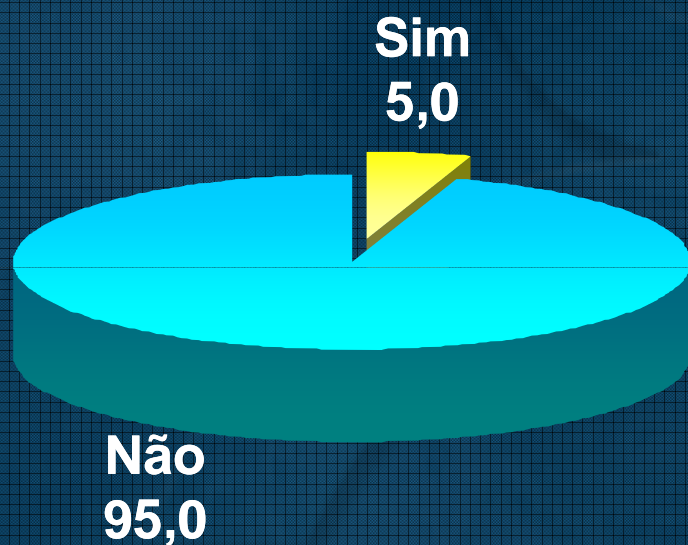

45,8% dos indivíduos com diagnóstico de Diabetes, não estão em tratamento

Relatório Observacional SBC-Funcor 2004 Sobre a Percepção dos Fatores de Risco pela População Brasileira

(dados SBC-Funcor)

Amostragem populacional urbana:

n= 1201 (**Homens** 48,5% e **Mulheres** 51,5%)

Idade > 18 anos

70 municípios (24 Estados Brasileiros)

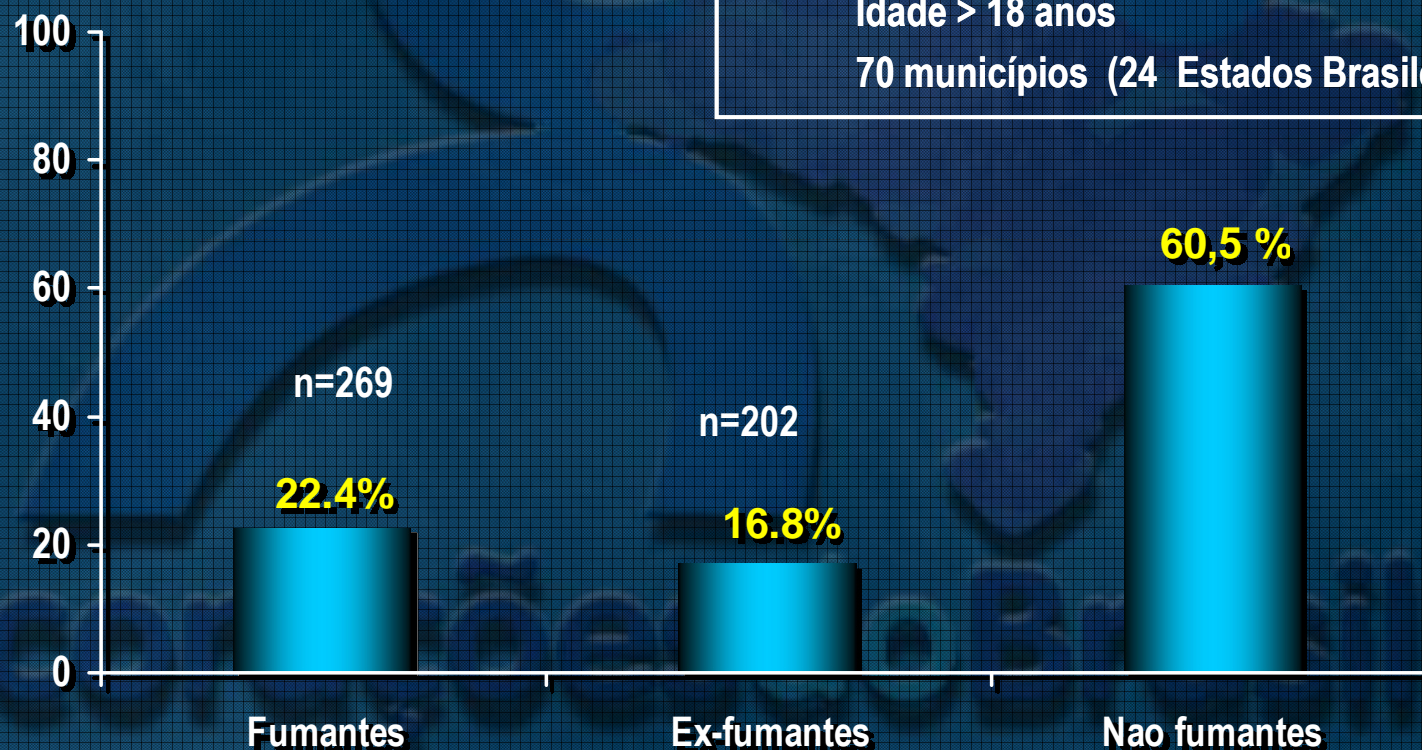

Tabagismo no Brasil

Relatório Observacional SBC-Funcor 2004 Sobre a Percepção dos Fatores de Risco pela População Brasileira (dados SBC-Funcor)



Características do tabagismo no Brasil

70 municípios (n = 1.201)

6,4 %

Relatório Observacional SBC-Funcor 2004 Sobre a Percepção dos Fatores de Risco pela População Brasileira

(dados SBC-Funcor)

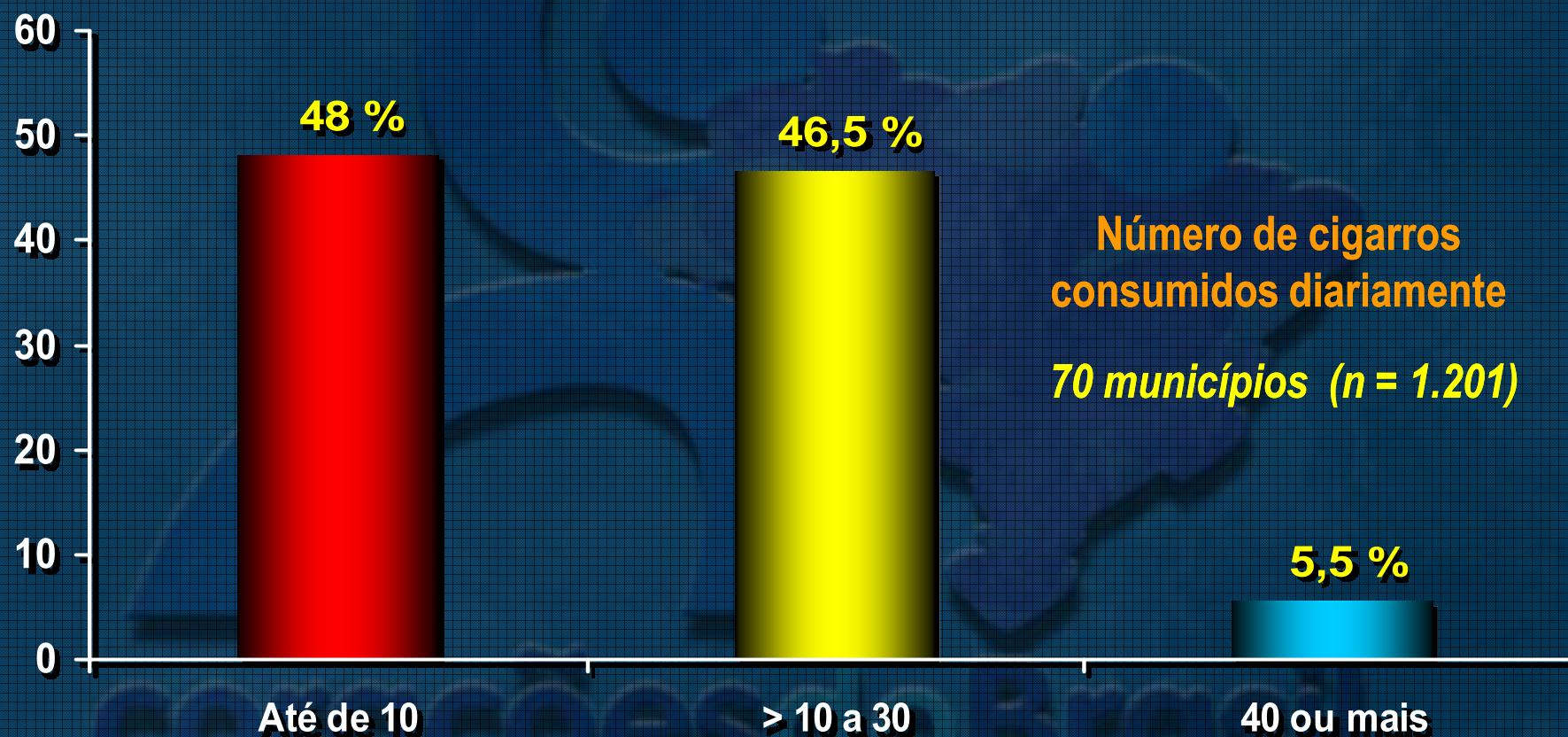

Relatório Observacional SBC-Funcor 2004 Sobre a Percepção dos Fatores de Risco pela População Brasileira

(dados SBC-Funcor)

Amostragem populacional urbana:

n= 1201 (**Homens** 48,5% e **Mulheres** 51,5%)

Idade > 18 anos

70 municípios (24 Estados Brasileiros)

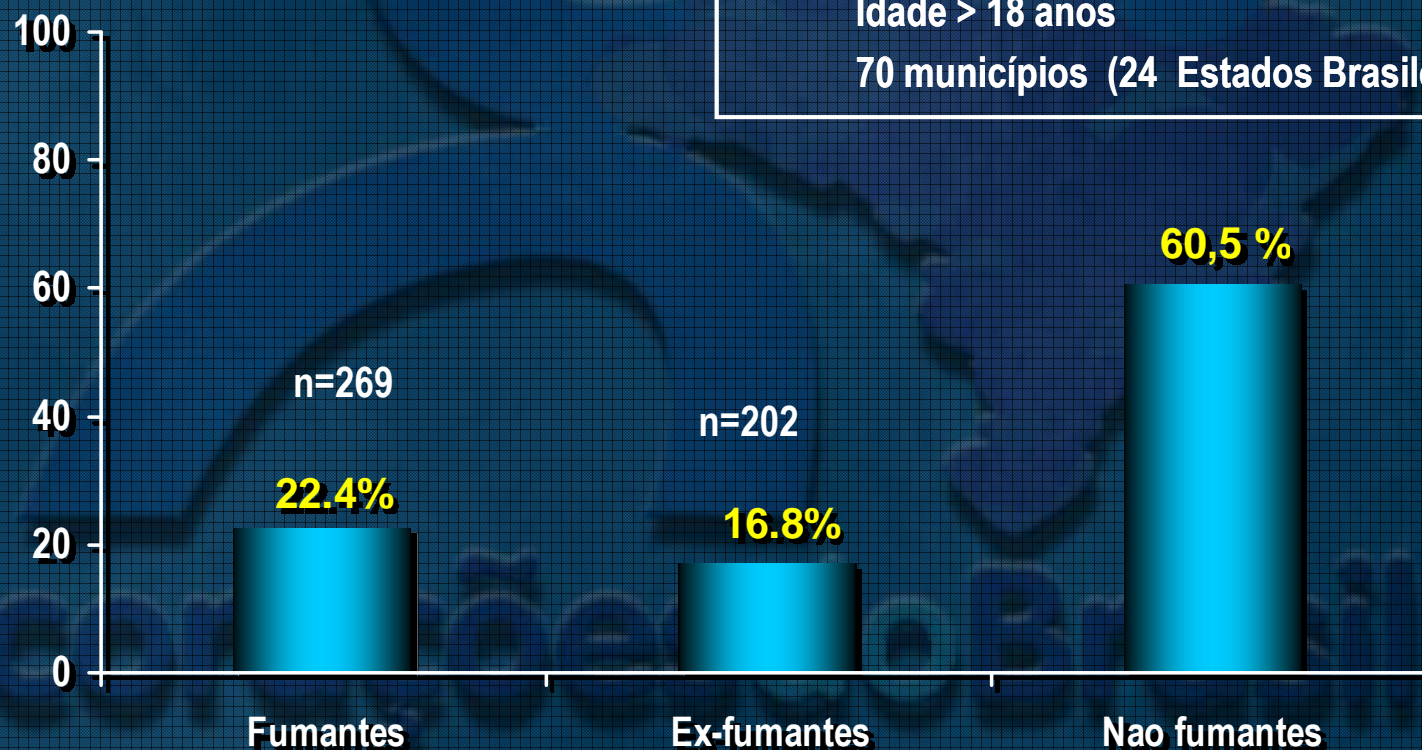

Tabagismo no Brasil

Relatório Observacional SBC-Funcor 2004 Sobre a Percepção dos Fatores de Risco pela População Brasileira (dados SBC-Funcor)

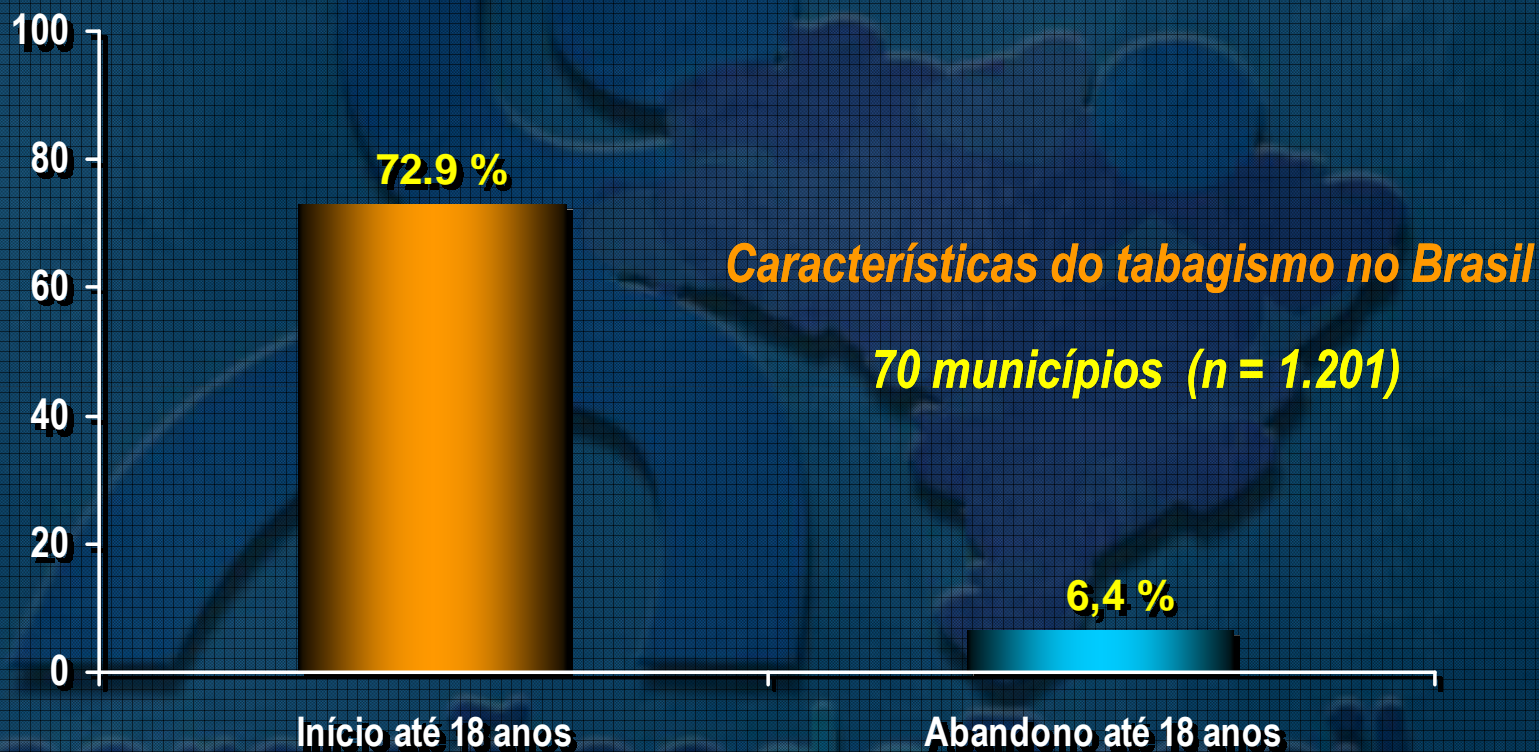

Relatório Observacional SBC-Funcor 2004 Sobre a Percepção dos Fatores de Risco pela População Brasileira

(dados SBC-Funcor)

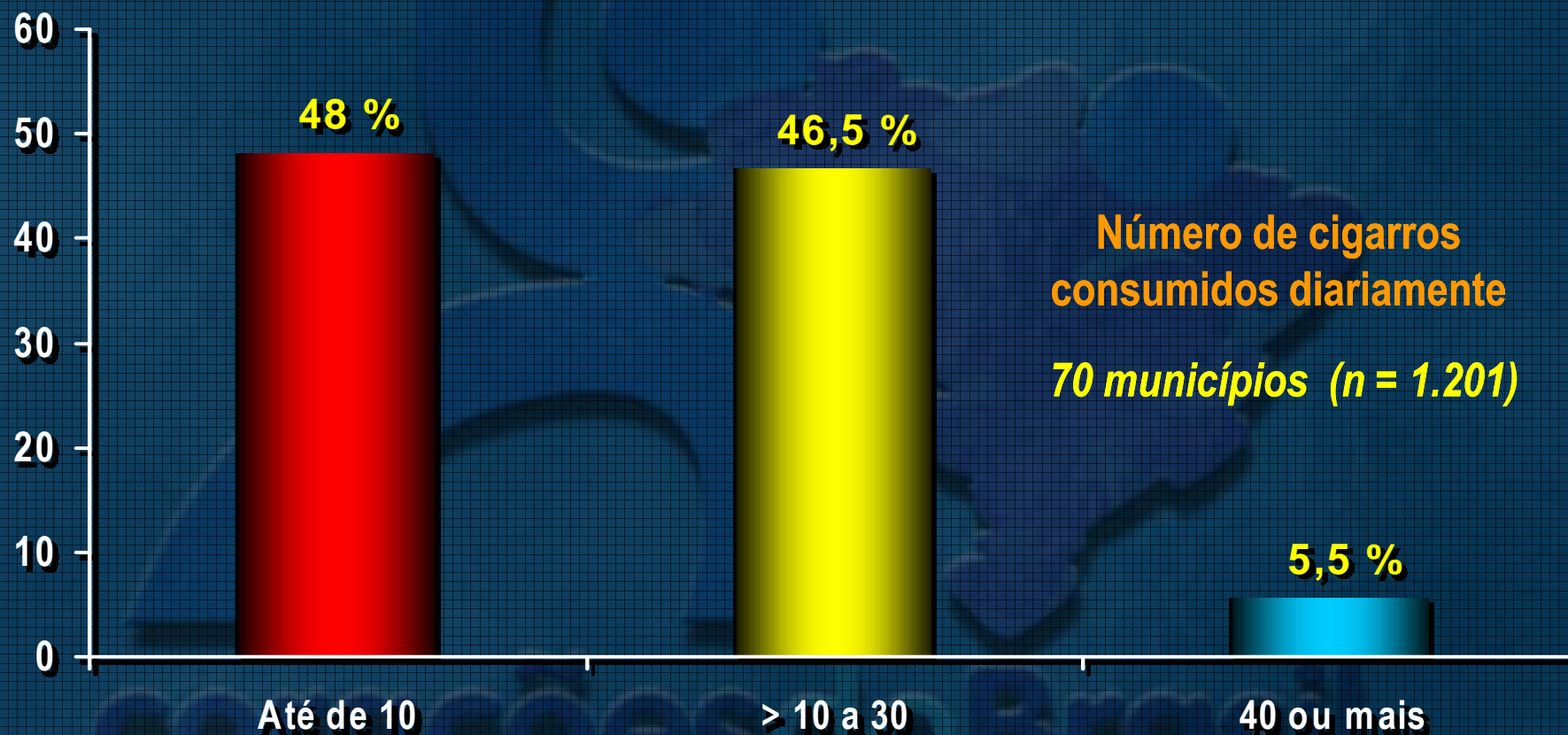

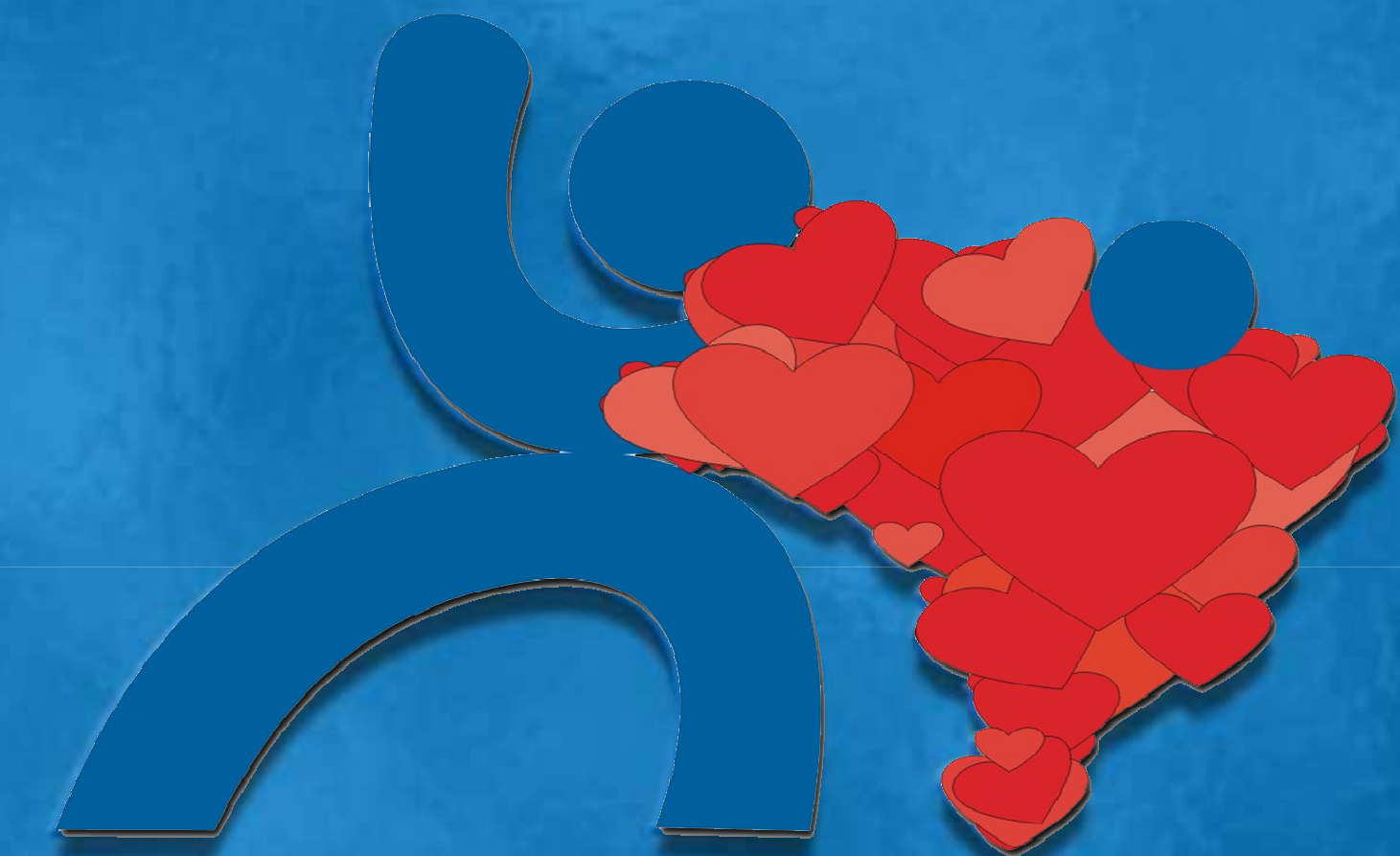

coraçõesdoBrasil